TRES CRUCES

REMATE ANUAL 2025

Lunes 15 de Septiembre

AUSPICIA BRANGUS

RURAL

Colombo y Magliano S.A.
Desde 1939

Tres Cruces Genética

trescruces-genetica.com

BIENVENIDOS

Estimados amigos, bienvenidos a un nuevo Remate Anual de Tres Cruces

Muy contentos por encontrarnos una vez más vinculados por la genética en un camino que ya lleva 45 años de trabajo y pasión.
Tal como lo hacemos desde 1980, ratificamos el rumbo asegurando que nuestros parámetros de selección son los mismos y nuestra esencia no cambia, innovamos y creamos genética para proveer a todos los criadores de sangres nuevas siempre diseñadas con criterio productivo.
Lo que denominamos el corazón de nuestros rodeos se comparte, ya que siempre nuestras mejores hembras están presentes en el catalogo porque así entendemos el mejoramiento genético. El intercambio de genética valiosa es nuestra manera de ver esta actividad desde siempre.
Tres Cruces sigue creciendo a buen ritmo sin resignar ni la calidad ni la información confiable que nos caracteriza. Criamos Brangus en la pampa húmeda, en campos propios de la empresa, pero también lo hacemos junto a nuestros socios de convenios genéticos en Corrientes, Formosa, Chaco, Salta, Tucumán, Paraguay, Bolivia y Uruguay y Costa Rica.
El catálogo nos muestra tal como somos junto a los mejores técnicos y profesionales , cuya vocación y dedicación nos llena de orgullo.
Las imágenes y la información es muy completa lo que seguramente los ayudará a seleccionar lo que cada uno necesita, convencidos que nadie mejor que ustedes conocen su campo, su hacienda y sus objetivos.
El resultado exhibido solo es posible gracias al gran equipo que trabaja en los campos con esmero, generando la sólida información que nos lleva a tomar las mejores decisiones y a los profesionales de gran trayectoria que nos asesoran.
No menos importante son ustedes, clientes que confían año a año en nuestro trabajo e invierten en nuestros productos dando el sentido mas profundo a lo que hacemos.
Están todos invitados esperando que puedan acompañarnos el lunes 15/09 a las 14 horas, previo almuerzo, en esta oportunidad en un nuevo espacio: RACKET CLUB de Palermo con todas las comodidades de estacionamiento y acceso.
Esta no es la única novedad del remate ya que vamos a tener el placer de compartir la tarde con nuestros amigos de COLOMBO & MAGLIANO quienes estarán a cargo de la venta y con quienes nos une un gran camino recorrido y un vinculo muy importante.
Los animales se pueden revisar previamente en los campos, simplemente con un llamado se coordina, nos encanta mostrar el fruto de tanto trabajo y poder escuchar la mirada de ustedes.

Gracias por ser parte de nuestro trabajo y de nuestros proyectos ! Un gran abrazo

Familia Goldstein

TRES CRUCES

LOS ESPERAMOS A TODOS!

LUNES 15/9
14 hs. PREVIO ALMUERZO

Racket
· CLUB ·

Av. Valentin Alsina 1450, Palermo, CABA

Colombo y Magliano S.A.
Desde 1939

RURAL

LOS PETERSEN COCINEROS

TRES CRUCES

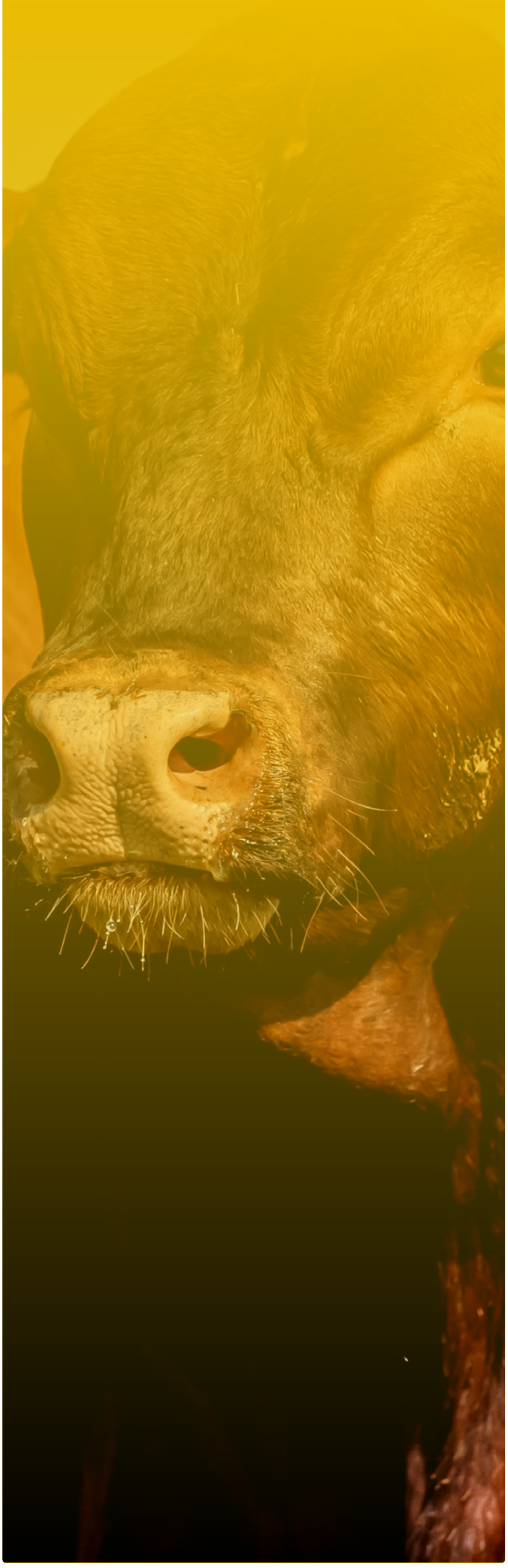

CONTÁCTOS

TRES CRUCES:

Santiago Goldstein +54 9 11 5700 9392
Dirección General
sg@lastrescruces.com.ar

Pablo Betiger +54 9 3482 625125
Ventas
pbetiger@gmail.com

Martín Dean +54 9 3482 587 147
Ventas
martinjdu@gmail.com

María Marta Fandiño +54 9 11 6462 0866
Administración y Registros
mariamarta@lastrescruces.com.ar

CABAÑA ITA SIRI:

Mario Sellarés +54 9 3777 623853

CABAÑA MONTELINDO:

Federico Doldan +54 9 3704 54-1870
Marcelo Doldan +54 9 3704 27-5455

CABAÑA MARÍA TRINIDAD:

Ing. Diego Leguiza +54 9 364 435-9781
Ing. Martín Alonso +54 9 3716 61-6088

CABAÑA LAS CASUALINAS:

Maximo Jimenez Montilla +54 9 3816 12-5247

COLOMBO Y MAGLIANO:

Juan Pedro Colombo +54 9 11 5007-3335
Hernán Vassallo +54 9 11 5875-6782
Leandro Illa +54 9 2266 53-1375
Facundo Rivolta +54 9 11 5347-6973
Nazario Acosta +54 9 11 3447-2074
José Molinari +54 9 3794 73-9863
Jorge Ayetz +54 9 2344 40-0494
Jorge Ayetz (h.) +54 9 2344 47-9020
Martín Montiel +54 9 3816 44-0446
Manuel Molejón +54 9 11 5409-0033

CONDICIONES COMERCIALES

- 90 DÍAS LIBRES.
- 5 CUOTAS. (30/60/90/120/150)
- 180 DÍAS. (recargo a confirmar)
- DTO. CONTADO. (a confirmar)

FLETE GRATIS

TODAS LAS TARJETAS AGROPECUARIAS DISPONIBLES, POR FAVOR CONSULTAR CON COLOMBO Y MAGLIANO

CONDICIONES PRE-OFERTA:

INICIO: VIERNES 12/9 - 8 hs.
FINALIZACIÓN: DOMINGO 14/9 20 hs.

3% APERTURA (primer oferta).
+
2% PARTICIPACIÓN (que no sea la primera ni la última oferta).
+
5% GANADORA (última oferta del lote).

IMPORTANTE:
Los descuentos **SON ACUMULATIVOS,** el comprador puede sumar hasta un **10% de descuento** en cada lote.

Lotes donde haya **una sola oferta,** corresponde **el 5% d**e descuento.

COMPRADORES EXTRANJEROS:
Condiciones especiales para compradores extranjeros, por favor consultar.

GARANTÍAS:
• Los animales que salen a venta en este remate cuentan con todas las garantías sanitarias, funcionales y reproductivas.
• Los profesionales veterinarios de cada establecimiento certifican las preñeces de las vaquillonas, la aptitud reproductiva de las hembras para servicio y el apto clinico de los toros.
• Los animales están debidamente preinmunizados y Tres Cruces ofrece su respaldo ante posibles casos de Tristeza (Babesia/Anaplasma).

IR A OFERTA ON-LINE

AGRADECEMOS A LAS EMPRESAS QUE NOS ACOMPAÑAN TODO EL AÑO Y QUE APOYAN ESTE REMATE

icreva

INVITRO ARGENTINA

DUCKAS

SELECT SIRES ARGENTINA

JUAN DEBERNARDI GENÉTICA DE CARNE

CDV

Biogénesis Bagó

TRANSPORTE DE HACIENDA EL REFUGIO

LARTIRIGOYEN

BANCO COMAFI

Galicia

TOMÁS

THE EMBRYO FACTORY S.A.

SALEN A VENTA

TOROS SELECCIONADOS

50 individuos con todas las condiciones para ser padres de plantel o para ir a mejorar rodeos de criadores exigentes que valoren la información y el respaldo genético. En su mayoría productos de T.E., algunos de ellos han congelado semen previo a venderse y muchos de ellos se han probado en servicio a campo. Cumplen todas las exigencias sanitarias y funcionales de nuestros profesionales veterinarios. Se incluyen futuros padres nacidos y criados en zona sucia, en los campos de nuestros convenios genéticos.

VIENTRES SUPERIORES

35 piezas elegidas por calidad y por consistencia genética, candidatas a ser donantes en cualquier programa. Nuestro criterio de reposición nos permite desprendernos de hembras de gran nivel y por eso verán una oferta repleta de individuos destacados. Se incluye un numero importante de vientres nacidos y criados en nuestros convenios genéticos en el Norte.

ELECCIÓN 50% PARICIÓN 2025

Nuevamente ofreceremos este lote tan importante, el 50% de la elección de un ternero/a sobre el total de la parición 2025. Un lote muy especial, una oportunidad para acceder directamente al corazón de nuestro programa y elegir primero.

EMBRIONES

Una oferta reducida pero de inmenso respaldo y gran valor, solamente 2 packs de una vaca muy atractiva y valiosa, la Selena.

VAQUILLONAS PLANTELERAS

Un grupo seleccionado de **45 vaquillonas**, todas ellas con preñez avanzada o incluso con cria al pie, preñadas a temprana edad y con la variabilidad genealógica que nos caracteriza, con distintos biotipos para diversos objetivos. Ideales para refuerzo de planteles, incluyendo algunas elecciones destacadas.

VAQUILLONAS CONTROLADAS

105 vientres de gran homogeneidad, muy buena estructura y mucha clase. Coloradas y Negras, tienen entre 14 y 18 meses y están listas para entorar, con ecografía pre-servicio que asegura aptitud reproductiva y un desarrollo sexual acorde a la edad. Hijas de inseminación de padres de punta y de servicio colectivo de nuestros toros. Futuras madres para cualquier destino.

SOCIEDADES

PAUTAS PARA LOS VIENTRES QUE SE VENDEN AL 50%

De manera tal de poder compartir con ustedes aquellos vientres que consideramos imprescindibles para la evolución de nuestro programa genético, ofrecemos a venta el 50% de determinadas hembras. Este sistema es virtuoso por donde se lo mire, ya que permite que los compradores puedan acceder a lo mejor que tenemos disponible.

Mencionamos a continuación algunos puntos sobre el funcionamiento de este tipo de sociedades para las hembras que se comercializan en Tres Cruces:

1. La posesión del animal es conservada por la cabaña vendedora

2. El mantenimiento de la donante (alimentación, cuidado y sanidad) es SIN cargo para el comprador.

3. Las terneras primero se preñan y luego empiezan a aspirarse para producir embriones mediante FIV.

4. Las vaquillonas preñadas se aspiran siempre y cuando el tamaño de su preñez lo admita.

5. Al menos cada 2 años, la donante recibe servicio para preñarse de manera natural.

6. Producimos embriones al menos una vez por mes, durante todo el año.

7. La producción total de embriones se reparte a medias entre los socios.

8. Los toros seleccionados para la asignación de servicio se deciden de común acuerdo entre los socios. En casos puntuales donde no haya consenso, se alternan las asignaciones, cada socio utiliza el toro que desea y retira el total de la producción de esa aspiración.

9. El comprador se hace cargo del costo de producción de sus embriones, directamente con el proveedor de FIV

10. De tratarse de un comprador extranjero, asistimos al comprador con el proceso de exportación de los embriones. Los costos generados son a cargo del comprador.

11. Las crias naturales se comparten en partes iguales.

12. Cualquier otro punto que pueda surgir en una sociedad, se resuelve con sentido común y buena predisposición. El eje de nuestro sistema es la transparencia y la información confiable.

13. Si tenés dudas sobre este sistema, no dudes en consultarnos.

CONVENIOS GENÉTICOS

Nuestros convenios genéticos en el norte Argentino y en países vecinos son una parte muy importante de nuestro programa.
Estos acuerdos nos permiten poner a prueba nuestra genética en todo tipo de ambientes, donde debe expresarse y mostrar todo su potencial. Nuestras donantes producen embriones para nuestros campos y esas mismas vacas también proveen de genética a los campos de nuestros socios.
En esos ambientes criamos nuestros productos, los evaluamos y los seleccionamos bajo los distintos sistemas productivos de cada región.
De esa manera estamos logrando criar en condiciones similares a las más adversas que enfrentan muchos de los usuarios de nuestra genética, eso nos permite medir el resultado de lo que hacemos, ajustando el rumbo de nuestras decisiones, con el claro objetivo de que nuestros animales funcionen en las condiciones más hostiles.

CORRIENTES
Cabaña Ita Siri.
Desmochado.

FORMOSA
Cabaña Montelindo.

CHACO
Cabaña María Trinidad.
Fuerte Esperanza.

TUCUMÁN
Cabaña Las Casualinas.
Benjamín Paz.

SALTA
Agromelu del Norte.
Joaquín V. Gonzalez.

BOLIVIA
Cabaña La Pradera.
San Antonio de las Rocas, Santa Cruz.

BOLIVIA
Cabaña Los Percheles.
San Joaquín, Santa Cruz.

PARAGUAY
Cabaña La Aurora.
Santiago, Misiones.

URUGUAY
Cabaña Cangüe.
Paysandú.

COSTA RICA
Hacienda Fernández & Vargas.

TRANSPORTE DE HACIENDA

EL REFUGIO

SUCESORES DE FRANCISCO ORTEGA S.R.L.

+54 2392 610866

elrefugio_ortega@hotmail.com

América - Buenos Aires

Juntos con Bio

lográ **el salto productivo.**

Consultá con tu médico veterinario

Aplicando biotecnologías, protocolo y un manejo estratégico **durante el preservicio lográ más preñeces y pariciones cada año**.

Escaneá para más info.

Biogénesis Bagó

Más de 120 años de historia

Seguimos porque entendemos lo que el campo necesita: soluciones integrales, sostenibles y confiables

TOMÁS

www.tomashnos.com.ar

icreva

Ideas que crean valor

Semillas e Insumos

Contacto: Santiago Jose Mazza | +54 9 3417 97-1020

TRES CRUCES

ORDEN DE VENTAS

TOROS SELECCIONADOS

TOROS DE 3, 2,5 y 2 AÑOS
PARA CENTROS DE I.A., PLANTELES
O CRIADORES EXIGENTES.

TRES CRUCES

Tres Cruces Capitán Sarmiento 1720 -FIV

LOTE 1

YouTube | LINK AL VIDEO

De gran respaldo materno, hijo de la Diana y hermano materno de Selena y Agucho.

Excelentes datos en crecimiento, fertilidad y marmoreo.

De muy buen acebuzamiento y tremendo desarrollo para la edad. CE de 45cm a los 24 meses. Un padre con todas las letras.

RP: 1720	**ADN:** En Trámite	**PA:** 800 kg.
FN: 31/7/23	**PN:** 40 kg.	**CE:** 45 cm.
REG: Definitivo	**P205:** 335 kg.	UBICACIÓN: **Buenos Aires**

Guasunchos 3933

LAS LILAS 7463-P PICANTE CAPI -T/E-

Las Lilas 8836-Y G. Capitán Yacuí G5

Tres Cruces Dallas 9734 -T/E-

TRES CRUCES DIMAS 8327

Tres Cruces Malcolm X 7787 -T/E-

PN	PD	AM	L&C	PF	CE	AOB	GC	%GI	
1,7	22,08	0,01	11,05	38,69	0,98	0,83	2,19	0,75	DEP
0,75	*0,72*	*0,53*	-	*0,66*	*0,78*	*0,62*	*0,58*	*0,6*	PREC
97	**1**	**96**	**3**	**1**	**19**	**61**	**1**	**1**	RANK

Selena, hermana materna.

Agucho, hermano materno.

Tres Cruces Sorpresa 1700 -FIV

LOTE 2

YouTube | LINK AL VIDEO

Combina a Sorpresa con la Pimentón 8569, de corta vida pero muy importante producción.

Excelentes datos en crecimiento, fertilidad, AOB y marmoreo.

Muy buen ancho posterior, gran largo corporal y buena linea inferior.

RP: 1700	**ADN:** S 0032557	**PA:** 754 kg.
FN: 29/7/23	**PN:** 43 kg.	**CE:** 41 cm.
REG: Definitivo	**P205:** 265 kg.	UBICACIÓN: **Buenos Aires**

Cactus 2229 Monchito Merlo Máximo

EL PORVENIR 7571 MARATHON -T/E-

El Porvenir 3477 Cassius Clay -T/E-

Guasunchos 5073 Pimentón 6061 -T/E-

TRES CRUCES PIMENTÓN 8569

Tres Cruces Russo 8119

PN	PD	AM	L&C	PF	CE	AOB	GC	%GI	
2,28	17,3	6,13	14,78	46,34	1,34	6,96	1,76	0,6	DEP
0,75	*0,72*	*0,58*	-	*0,69*	*0,78*	*0,67*	*0,64*	*0,66*	PREC
99	**2**	**4**	**1**	**1**	**8**	**2**	**3**	**2**	RANK

Sorpresa, su padre.

Pimentón, abuelo materno.

Tres Cruces Capitán Sarmiento 1630

LOTE 3

YouTube | LINK AL VIDEO

Otro Capitán Sarmiento importante, en la 15 Raucho "Remedios", donante originada en nuestro convenio con Monte Lindo en Formosa.

Muy buenos números para facilidad de parto, PN propio de 31kg y un paquete de DEPs bien completo.

Muy linda combinación de acebuzamiento con precocidad. Excelente ancho posterior.

RP: 1630	**ADN:** En Trámite	**PA:** 752 kg.
FN: 31/5/23	**PN:** 31 kg.	**CE:** 43 cm.
REG: Definitivo	**P205:** 242 kg.	UBICACIÓN: **Buenos Aires**

APTO VAQUILLONAS • APTO VAQUILLONAS

Guasunchos 3933

LAS LILAS 7463-P PICANTE CAPI -T/E-

Las Lilas 8836-Y G. Capitán Yacuí G5

Tres Cruces Don Aurelio 7754 -T/E-

TRES CRUCES ML 15 RAUCHO -T/E-

Tres Cruces Pimiento 6683 -T/E-

PN	PD	AM	L&C	PF	CE	AOB	GC	%GI	
0	7,73	3,44	7,31	22,39	1,14	6,86	0,32	0,07	DEP
0,74	*0,69*	*0,52*	-	*0,66*	*0,77*	*0,6*	*0,56*	*0,58*	PREC
42	**27**	**53**	**26**	**9**	**13**	**3**	**54**	**77**	RANK

Capitán Sarmiento, su padre.

Remedios, su madre.

Tres Cruces Cautivo 1588 -FIV

LOTE 4

YouTube | LINK AL VIDEO

Cautivo en la gran 7735 Dallas, una de nuestras familias mas importantes, siempre con productos destacados. Linea materna de gran solidez..

Números inmejorables en crecimiento y en fertilidad. Excelente AOB.

Tremenda estructura, gran profundidad de costilla, bien pelo corto y mucho cuero.

RP: 1588	**ADN:** En Trámite	**PA:** 833 kg.
FN: 21/4/23	**PN:** 37 kg.	**CE:** 41,5 cm.
REG: Definitivo	**P205:** 298 kg.	UBICACIÓN: **Buenos Aires**

Siguiman 2229 Raucho

CAUTIVO 187 ACORAZADO

Rincón de Fuego C2865

Alegría 3545F Deliberate

TRES CRUCES DALLAS 7735 -T/E-

Tres Cruces Laurel 6579 -T/E-

PN	PD	AM	L&C	PF	CE	AOB	GC	%GI	
1,54	14,26	0,27	7,4	27,06	1,59	5,52	0,45	0,32	DEP
0,77	*0,74*	*0,65*	-	*0,7*	*0,8*	*0,68*	*0,66*	*0,67*	PREC
96	**4**	**95**	**25**	**4**	**5**	**6**	**41**	**16**	RANK

La gran Dallas 7735, su madre.

Lote 41, hermana materna.

50% PROPIEDAD DE Alta CIALE

50% SALE A VENTA

LOTE 5

YouTube | LINK AL VIDEO

Tres Cruces Cambiazo 1728 -FIV

Un lote muy especial, la posibilidad de acceder a un nuevo padre de uso masivo que ya esta vendiendo semen.

Su madre, la Galán 7229, una gran vaca de nuestro programa, hija a su vez de la histórica 3939 (madre de Don Ciriaco).

Linea inferior inmejorable con un tremendo volumen corporal y gran profundidad. Un corrector para utilizar a gran escala.

RP: 1728	**ADN:** N 0350211	**PA:** 784 kg.
FN: 2/8/23	**PN:** 37 kg.	**CE:** 45 cm.
REG: Definitivo	**P205:** 307 kg.	

Guasunchos 3933

LUQUENSE 153 CAMBIAZO -T/E-

Guasunchos 2494

Tres Cruces Diplomático 7894 -T/E-

TRES CRUCES GALÁN 7229 -T/E-

Tres Cruces Don Ernesto 3939

PN	PD	AM	L&C	PF	CE	AOB	GC	%GI	
1,53	13,05	5,47	11,99	30,87	1,66	-0,51	2,36	0,81	DEP
0,77	*0,73*	*0,6*	*-*	*0,69*	*0,79*	*0,66*	*0,63*	*0,65*	PREC
96	**5**	**7**	**2**	**2**	**4**	**89**	**1**	**1**	RANK

La Galán 7229, su madre.

La 3939, su abuela, madre de Don Ciriaco.

Tres Cruces Cambiazo 1670 -FIV

LOTE 6

YouTube | LINK AL VIDEO

Propio hermano de Cándido y con numerosas hermanas de gran impacto en Tres Cruces. Linea materna de enorme consistencia.

Gran balance en sus DEPs, destacándose en crecimiento, fertilidad y carcasa.

De muy buen grado de acebuzamiento y excelente definición racial.

RP:	1670	**ADN:**	En Trámite	**PA:**	640 kg.
FN:	23/7/23	**PN:**	43 kg.	**CE:**	42 cm.
REG:	Definitivo	**P205:**	242 kg.	UBICACIÓN:	**Buenos Aires**

Guasunchos 3933

LUQUENSE 153 CAMBIAZO -T/E-

Guasunchos 2494

Tres Cruces Diplomático 7894 -T/E-

TRES CRUCES GALÁN 7229 -T/E-

Tres Cruces Don Ernesto 3939

PN	PD	AM	L&C	PF	CE	AOB	GC	%GI	
1,87	9,86	5,65	10,58	21,35	1,64	1,94	1,32	0,55	DEP
0,76	*0,73*	*0,6*	*-*	*0,69*	*0,79*	*0,66*	*0,63*	*0,64*	PREC
98	**15**	**6**	**4**	**10**	**4**	**37**	**8**	**3**	RANK

Cándido, propio hermano.

La Galán 7229, su madre.

Tres Cruces Viamonte 1614 -FIV

LOTE 7

YouTube | LINK AL VIDEO

Insuperable consistencia en su familia materna, es hijo de la gran Malcolm X 7943 y cuenta con gran cantidad de hermanos y hermanas consagradas.

Números atractivos en fertilidad, crecimiento y AOB.

Buen equilibrio entre acebuzamiento y precocidad. Muy buen arco costal

RP: 1614	**ADN:** En Trámite	**PA:** 630 kg.
FN: 4/5/23	**PN:** 40 kg.	**CE:** 41 cm.
REG: Definitivo	**P205:** 229 kg.	UBICACIÓN: **Buenos Aires**

Cactus 1897 Best Seller Milonga

LATISANA BRG 16 HEMINGWAY

Rancho 8640

Alparamis Home Run 8313Z 15009 -T/E-

TRES CRUCES MALCOLM X 7943

Tres Cruces Galán 6929 -T/E-

PN	PD	AM	L&C	PF	CE	AOB	GC	%GI	
0,9	7,2	5,74	9,34	17,99	0,6	2,39	1,23	0,18	DEP
0,76	*0,73*	*0,65*	-	*0,7*	*0,8*	*0,69*	*0,66*	*0,68*	PREC
88	**32**	**6**	**8**	**18**	**41**	**30**	**9**	**45**	RANK

La gran Malcolm X 7943, su madre.

Átomo, hermano materno.

Tres Cruces Hemingway 1804 -FIV

LOTE 8

YouTube | LINK AL VIDEO

Reúne en su genealogía a Hemingway con la 7193, una importante donante de sangre clásica, Don Ciriaco x Don Aurelio.

Explosivo para destete con amesetamiento de peso adulto. Muy buen marmoreo.

De porte bien bajo y excelente definición racial. Un padre para reducir tamaño sin resignar clase

RP: 1804	**ADN:** N 0350122	**PA:** 668 kg.
FN: 25/8/23	**PN:** 39 kg.	**CE:** 37,5 cm.
REG: Definitivo	**P205:** 278 kg.	UBICACIÓN: **Buenos Aires**

Cactus 320 Best Seller

CACTUS 1897 BEST SELLER MILONGA

Cactus 444 Milenoi Chief

Tres Cruces Cardenal 4312 -T/E-

TRES CRUCES DON CIRIACO 7193 -T/E-

Tres Cruces Don Aurelio 6161 -T/E-

PN	PD	AM	L&C	PF	CE	AOB	GC	%GI	
1	8,18	-1,28	2,81	13,68/	0,05	0,43	0,68	0,3	DEP
0,75	*0,72*	*0,65*	-	*0,69*	*0,79*	*0,68*	*0,65*	*0,67*	PREC
90	**24**	**99**	**96**	**35**	**82**	**73**	**27**	**19**	RANK

Hemingway, su padre.

La Ciriaco 7193, su madre.

Tres Cruces ML Monarca T118 -FIV

LOTE 9

YouTube | LINK AL VIDEO

Hijo de Monarca, padre muy atractivo linea Mayú de muy grado de cebu, en la tremenda 7827.

De crecimiento bien sostenido y muy buenos datos para fertilidad.

Biotipo bien adaptado con pelo corto y excelente blandura de engorde

RP: T118	**ADN:** En Trámite	**PA:** 785 kg.
FN: 22/2/23	**PN:** 29 kg.	**CE:** 40 cm.
REG: Definitivo	**P205:** 173 kg.	UBICACIÓN: **Formosa**

Sultana Lonquimay 882 Yas -T/E-

REYES 463F MAYÚ 130 LEAD GUN

Reyes 130 Lead Gun Patricio

Corralero 9791 Máximo I-816 C

TRES CRUCES ETIQUETA NEGRA 7827

Tres Cruces Spartacus 7117

PN	PD	AM	L&C	PF	CE	
1,03	8,89	2,98	7,43	26,78	0,83	DEP
0,72	*0,68*	*0,51*	-	*0,5*	*0,54*	PREC
91	**20**	**63**	**25**	**4**	**27**	RANK

Monarca, su padre.

La Et. Negra 7827, su madre.

Tres Cruces Felipe 1590

LOTE 10

YouTube | LINK AL VIDEO

Combina al Felipe (hijo de Facundo de producción propia) con una plantelera colorada origen Tave Reta linea Mate Cocido.

PN moderado, crecimiento explosivo y excelente fertilidad.

Acebuzamiento, clase y muy buena corrección de linea inferior.

RP: 1590	**ADN:** En Trámite	**PA:** 766 kg.
FN: 21/4/23	**PN:** 37 kg.	**CE:** 43 cm.
REG: Definitivo	**P205:** 282 kg.	UBICACIÓN: **Buenos Aires**

Tres Cruces Fronterizo 9404 -T/E-

TRES CRUCES FACUNDO 418

Tres Cruces Mr Brangus 7617 -T/E-

Tilita Cencerro 1929 Mate Cocido -T/E-

TAVE RETA N148

Tave Reta K467

PN	PD	AM	L&C	PF	CE	AOB	GC	%GI	
0,55	8,26	6,63	10,75	22,71	1,23	1,48	-0,16	0,19	DEP
0,71	*0,63*	*0,45*	-	*0,62*	*0,75*	*0,59*	*0,55*	*0,57*	PREC
77	**24**	**3**	**4**	**8**	**11**	**45**	**95**	**41**	RANK

Felipe, su padre.

Mate Cocido, su abuelo materno.

LOTE 11A

YouTube | LINK AL VIDEO

Casualinas Mayú 119 -FIV

Dúo de propios hermanos hijos de Mayú en la Etiqueta Negra 8099, de gran producción en Las Casualinas.

Muy buenos números para crecimiento y fertilidad.

Mucha clase, estructura y gran CE para la edad.

RP: 119	**ADN:** S 0028079	**PA:** 761 kg.
FN: 15/7/23	**PN:** 34 kg.	**CE:** 44,5 cm.
REG: Definitivo	**P205:** 256 kg.	UBICACIÓN: **Tucumán**

Corralero 8435 Curupay F-10 C

SULTANA LONQUIMAY 882 YAS -T/E-

Morris Sol 227 Yas -T/E-

Corralero 9791 Máximo I-816 C

TRES CRUCES ETIQ. NEGRA 8099 -T/E-

Tres Cruces Don Raúl 7269 -T/E-

PN	PD	AM	L&C	PF	CE	
1,01	11,41	0,97	6,68	30,5	1,61	DEP
0,76	*0,73*	*0,62*	-	*0,62*	*0,63*	PREC
91	**9**	**91**	**37**	**2**	**4**	RANK

Mayú, su padre.

La 8099, su madre.

Casualinas Mayú 123 -FIV

LOTE 11B

YouTube | LINK AL VIDEO

Dúo de propios hermanos hijos de Mayú en la Etiqueta Negra 8099, de gran producción en Las Casualinas.

Muy bajo peso al nacer y gran desarrollo posterior.

Muy buena calidad racial, excelente estructura.

RP: 123	**ADN:** S 0028080	**PA:** 680 kg.
FN: 16/7/23	**PN:** 27 kg.	**CE:** 42 cm.
REG: Definitivo	**P205:** 230 kg.	UBICACIÓN: **Tucumán**

Corralero 8435 Curupay F-10 C

SULTANA LONQUIMAY 882 YAS -T/E-

Morris Sol 227 Yas -T/E-

Corralero 9791 Máximo I-816 C

TRES CRUCES ETIQ. NEGRA 8099 -T/E-

Tres Cruces Don Raúl 7269 -T/E-

PN	PD	AM	L&C	PF	CE	
0,26	8,64	1,27	5,59	26,71	1,61	DEP
0,76	*0,73*	*0,62*	-	*0,62*	*0,63*	PREC
62	**21**	**88**	**66**	**4**	**4**	RANK

Mayú, su padre.

La 8099, su madre.

Tres Cruces El Ariel 1696 -FIV

LOTE 12A

YouTube | LINK AL VIDEO

Producto de la primer camada de El Ariel, Gran Campe√≥n Nacional 2022, en la 8813 Turbo, nueva donante de gran proyección.

Explosivo crecimiento y muy buena fertilidad. Buenos números de grasa y marmoreo.

Excelente linea inferior, bien pelo corto

RP: 1696	**ADN:** En Trámite	**PA:** 656 kg.
FN: 29/7/23	**PN:** 41 kg.	**CE:** 39 cm.
REG: Definitivo	**P205:** 252 kg.	UBICACIÓN: **Buenos Aires**

Cautivo 187 Acorazado

PANCHOBR 195 CAUTIVO YAS -FIV

El Porvenir 4875 Yas 3487 -T/E-

Bermejo 149 Max Gim -T/E-

TRES CRUCES TURBO 8813 -T/E-

Tres Cruces Spartacus 7231 -T/E-

PN	PD	AM	L&C	PF	CE	AOB	GC	%GI	
1,81	16,19	1,21	9,31	33,1	1,03	1,26	1,05	0,24	DEP
0,73	*0,69*	*0,5*	*-*	*0,63*	*0,76*	*0,6*	*0,56*	*0,58*	PREC
98	**2**	**89**	**8**	**2**	**17**	**49**	**13**	**29**	RANK

El Ariel, su padre.

La 8813 Turbo, su madre.

Tres Cruces 1550

LOTE 12B

YouTube | LINK AL VIDEO

Hijo de Servicio Colectivo sobre una vaca incorporada de la Victoria de Zeni linea Terco, en una abuela Real Lajitas hija de Jacques.

Moderado peso al nacer, muy buen desarrollo al destete y moderación en su peso final.

Muy buena calidad racial.

RP:	1550	**ADN:**	En Trámite	**PA:**	762 kg.
FN:	6/1/23	**PN:**	35 kg.	**CE:**	38 cm.
REG:	Controlado	**P205:**	249 kg.	UBICACIÓN:	**Buenos Aires**

Orígenes Elegido L3943

Serv. Colectivo

Victoriosa 5794 Terco 6172 Jacques

Real Lajitas 6174 Jacques 2901 -T/E-

PN	PD	AM	L&C	PF	CE	AOB	GC	%GI	
0,45	8,27	2,63	6,77	15,74	0,95	0,08	0,77	0,16	DEP
0,62	*0,51*	*0,3*	-	*0,49*	*0,67*	*0,22*	*0,21*	*0,21*	PREC
73	**23**	**69**	**35**	**26**	**21**	**81**	**23**	**53**	RANK

Terco, su abuelo materno.

La Victoriosa 5794, su madre.

Tres Cruces Felipe 1612

LOTE 13A

YouTube | LINK AL VIDEO

Hijo de Felipe (hijo de Facundo de producción propia) en una plantelera colorada linea Atlas.

Excelentes números en fertilidad.

Tremenda circunferencia para la edad. Muy buena linea inferior

RP: 1612	**ADN:** En Trámite	**PA:** 726 kg.
FN: 4/5/23	**PN:** 37 kg.	**CE:** 46 cm.
REG: Definitivo	**P205:** 283 kg.	UBICACIÓN: **Buenos Aires**

Tres Cruces Fronterizo 9404 -T/E-

TRES CRUCES FACUNDO 418

Tres Cruces Mr Brangus 7617 -T/E-

Tres Cruces Don Aurelio 8308 -T/E-

TRES CRUCES ATLAS 7237 -T/E-

Tres Cruces Maestro 6237

PN	PD	AM	L&C	PF	CE	AOB	GC	%GI	
0,75	9,49	6,3	11,05	21,64	1,87	0,83	-0,18	0,13	DEP
0,73	*0,67*	*0,46*	-	*0,64*	*0,76*	*0,59*	*0,54*	*0,57*	PREC
85	**16**	**4**	**3**	**10**	**2**	**61**	**95**	**63**	RANK

Felipe, su padre.

Atlas, su abuelo materno.

Tres Cruces Felipe 1616

LOTE 13B

YouTube | LINK AL VIDEO

Hijo de Felipe (hijo de Facundo de producción propia) en una madre origen La Victoria de Zeni hija de Lonquimay.

Sobresalientes números para PN, recomendado para vaquillonas de 18 meses.

Muy buena corrección en su linea inferior.

RP: 1616	**ADN:** En Trámite	**PA:** 612 kg.
FN: 9/5/23	**PN:** 30 kg.	**CE:** 38 cm.
REG: Definitivo	**P205:** 211 kg.	UBICACIÓN: **Buenos Aires**

APTO VAQUILLONAS • APTO VAQUILLONAS •

Tres Cruces Fronterizo 9404 -T/E-

TRES CRUCES FACUNDO 418

Tres Cruces Mr Brangus 7617 -T/E-

Corralero 8435 Curupay F-10 C

VICTORIOSA 5526 LONQUIMAY

Victoriosa 4342

PN	PD	AM	L&C	PF	CE	AOB	GC	%GI	
-0,37	5,86	4,73	7,66	15,83	0,53	2,57	0,16	-0,05	DEP
0,71	*0,65*	*0,46*	-	*0,63*	*0,76*	*0,6*	*0,56*	*0,58*	PREC
16	**44**	**14**	**22**	**25**	**47**	**28**	**79**	**91**	RANK

Felipe, su padre.

Lonquimay, su abuelo materno.

Tres Cruces Pirayú 1566

LOTE 14A

YouTube | LINK AL VIDEO

Tremendo Ultrared, hijo del probado Pirayú en una madre Angus linea Cardenal.

Inmejorables números para facilidad de parto, buen destete y bajo peso final. Líder en marmoreo.

Aptitud garantizada para vaquillonas de 15 meses y un tremendo físico, destacando su imponente volumen y gran profundidad de costilla.

RP: 1566
FN: 2/3/23
REG: Preparatorio

ADN: En Trámite
PN: 24 kg.
P205: 198 kg.

APTO VAQUILLONAS • APTO VAQUILLONAS •

PA: 738 kg.
CE: 40 cm.
UBICACIÓN: **Buenos Aires**

Guasunchos 5073 Pimentón 6061 -T/E-

TRES CRUCES PIMENTÓN 710 -T/E-

Tres Cruces Dallas 7845 -T/E-

Modelo Quebra 3031 Cardenal Red -T/E-

TRES CRUCES CARDENAL 2309 AA

Tres Cruces I741

PN	PD	AM	L&C	PF	CE	AOB	GC	%GI	
-1,09	4,99	2,53	5,02	5,44	0,15	-0,98	0,34	0,55	DEP
0,7	*0,61*	*0,43*	-	*0,57*	*0,74*	*0,54*	*0,5*	*0,53*	PREC
2	**54**	**71**	**78**	**93**	**76**	**93**	**52**	**3**	RANK

Pirayú, su padre.

Cardenal, su abuelo materno.

Tres Cruces Pirayú 1568

LOTE 14B

YouTube | LINK AL VIDEO

Ultrared de sangre muy similar al lote 14A.

De muy buen crecimiento en la etapa inicial de su recría y curva moderada hacia el peso adulto.

Muy buena precocidad y buen ancho posterior

RP: 1568	**ADN:** En Trámite	**PA:** 726 kg.
FN: 8/3/23	**PN:** 33 kg.	**CE:** 35,5 cm.
REG: Preparatorio	**P205:** 238 kg.	UBICACIÓN: **Buenos Aires**

Guasunchos 5073 Pimentón 6061 -T/E-

TRES CRUCES PIMENTÓN 710 -T/E-

Tres Cruces Dallas 7845 -T/E-

Modelo Quebra 3031 Cardenal Red -T/E-

TRES CRUCES CARDENAL 2291 AA

Tres Cruces J573

PN	PD	AM	L&C	PF	CE	AOB	GC	%GI	
0,26	9,58	3,32	8,11	13,08	0,37	-2,43	0,84	0,5	DEP
0,7	*0,61*	*0,42*	-	*0,57*	*0,74*	*0,54*	*0,5*	*0,53*	PREC
62	**16**	**56**	**17**	**38**	**59**	**99**	**20**	**4**	RANK

Pirayú, su padre.

Cardenal, su abuelo materno.

Tres Cruces Atrevido 1694

LOTE 15

YouTube | LINK AL VIDEO

De sangre bien abierta, hijo del Atrevido (Comodín x Hemingway) en madre Sol de Las Marías.

Muy buen crecimiento y AOB.

Gran corrección de linea inferior.

RP: 1694	**ADN:** N 0350117	**PA:** 662 kg.
FN: 28/7/23	**PN:** 37 kg.	**CE:** 39,5 cm.
REG: Definitivo	**P205:** 307 kg.	UBICACIÓN: **Buenos Aires**

Rancho BRG 2415 -T/E-

PUNTACOR COMODÍN 632

Puntacor 1761 Hemingway

Taragüí 6210 Yapeyú -T/E-

TRES CRUCES SOL 7921 -T/E-

Tres Cruces Atlas 7147

PN	PD	AM	L&C	PF	CE	AOB	GC	%GI	
0,98	18,09	2,16	11,21	23,44	0,42	3,95	0,04	0,21	DEP
0,72	*0,65*	*0,43*	-	*0,61*	*0,75*	*0,58*	*0,53*	*0,55*	PREC
90	**1**	**77**	**3**	**7**	**55**	**14**	**87**	**36**	RANK

Atrevido, su padre.

Sol, su abuelo materno.

Tres Cruces Cautivo 1638

LOTE 16

YouTube | LINK AL VIDEO

Hijo del Cautivo en una madre Malambo x Angus origen La Juanita. Toro bien útil para refresco de sangres.

Moderado peso al nacer y gran desarrollo posterior.

Bien pelo corto y muy buena linea inferior.

RP: 1638	**ADN:** En Trámite	**PA:** 740 kg.
FN: 11/7/23	**PN:** 31 kg.	**CE:** 40,5 cm.
REG: Avanzado	**P205:** 276 kg.	UBICACIÓN: **Buenos Aires**

Siguiman 2229 Raucho

CAUTIVO 187 ACORAZADO

Rincón de Fuego C2865

Tres Cruces Houston 8206

TRES CRUCES MALAMBO 2239 -FIV

Tres Cruces 1913 AA

PN	PD	AM	L&C	PF	CE	AOB	GC	%GI	
0,33	16,62	1,27	9,58	26,16	0,62	8,06	0,36	0,2	DEP
0,73	*0,67*	*0,56*	*-*	*0,66*	*0,77*	*0,66*	*0,63*	*0,65*	PREC
66	**2**	**88**	**7**	**5**	**40**	**1**	**49**	**39**	RANK

Cautivo, su padre.

Malambo, su abuelo materno.

LOTE 17

Tres Cruces Cautivo 1618 -FIV

YouTube | LINK AL VIDEO

Su madre, una Cayetano / Malcolm X vendida su 50% en este remate a Hacienda la Carreta de Colombia.

Muy buenos números en fertilidad y marmoreo.

Buen acebuzamiento y largo corporal

RP: 1618	**ADN:** En Trámite	**PA:** 670 kg.
FN: 11/5/23	**PN:** 40 kg.	**CE:** 43 cm.
REG: Definitivo	**P205:** 268 kg.	UBICACIÓN: **Buenos Aires**

Siguiman 2229 Raucho

CAUTIVO 187 ACORAZADO

Rincón de Fuego C2865

Tres Cruces Cap. Nascimento 18 -T/E-

TRES CRUCES CAYETANO 8665

Tres Cruces Malcolm X 7931 -T/E-

PN	PD	AM	L&C	PF	CE	AOB	GC	%GI	
1,02	14,27	-1,71	5,43	22,35	1,75	0,43	0,6	0,28	DEP
0,73	*0,68*	*0,56*	-	*0,68*	*0,77*	*0,66*	*0,64*	*0,65*	PREC
91	**4**	**99**	**70**	**9**	**3**	**73**	**31**	**22**	RANK

Cautivo, su padre.

La Cayetano 8665, su madre.

Casualinas Cambiazo 139 -FIV

LOTE 18

YouTube | LINK AL VIDEO

Hijo de Cambiazo sobre una madre incorporada de Las Lilas linea Dynasty.

Muy buen crecimiento y fertilidad.

Muy buen largo y estructura. Buena definición racial.

RP: 139	**ADN:** En Trámite	**PA:** 630 kg.
FN: 23/7/23	**PN:** 32 kg.	**CE:** 41 cm.
REG: Definitivo	**P205:** 225 kg.	UBICACIÓN: **Tucumán**

Guasunchos 3933

LUQUENSE 153 CAMBIAZO -T/E-

Guasunchos 2494

TJR Red Dynasty 198/A ET

LAS LILAS 4930-S DYNASTY CAPITÁN

Las Lilas 836-Y G. Capitán Yacuí G5

PN	PD	AM	L&C	PF	CE	
0,65	8,82	2,2	6,61	18,89	1,11	DEP
0,74	*0,71*	*0,54*	-	*0,56*	*0,58*	PREC
81	**20**	**77**	**38**	**15**	**14**	RANK

Cambiazo, su padre.

La Dynasty 4930, su madre.

Casualinas Nando 161 -FIV

LOTE 19

YouTube | LINK AL VIDEO

Nando en una donante muy importante incorporada a Tres Cruces, linea Russo x Don Aurelio.

-.

Muy buen grado de acebuzamiento y buena estructura.

RP: 161	**ADN:** En Trámite	**PA:** 613 kg.
FN: 18/9/23	**PN:** 30 kg.	**CE:** 38 cm.
REG: Definitivo	**P205:** 224 kg.	UBICACIÓN: **Tucumán**

Del Infante Don Ciriaco Cencerro 462 -T/E-

DEL INFANTE PANCHO TORQUE 869 -T/E-

Del Infante Torque Curupay 667 -T/E-

GAP Russo G1669/10

TRES CRUCES RUSSO 8101 -T/E-

Tres Cruces Don Aurelio 7277 -T/E-

PN	PD	AM	L&C	PF	CE	AOB	GC	%GI	
1,06	12,8	2,37	8,76	17,79	0,29	4,19	0,79	0,04	DEP
P	*P*	*P*	-	*P*	*P*	*P*	*P*	*P*	PREC

RANK

Nando, su padre.

La Russo 8101, su madre.

Tres Cruces Cautivo 1794 -FIV

LOTE 20

YouTube | LINK AL VIDEO

Producto de Cautivo en la 418 Nando de la Cautiva, quien a su vez es hija de la gran Heredero 100.

Excelente crecimiento y fertilidad. Muy buenos números en su evaluación de carcasa.

Gran masculinidad y buena linea inferior. Excelente circunferencia.

RP: 1794	**ADN:** En Trámite	**PA:** 758 kg.
FN: 21/8/23	**PN:** 39 kg.	**CE:** 47,5 cm.
REG: Definitivo	**P205:** 319 kg.	UBICACIÓN: **Buenos Aires**

Siguiman 2229 Raucho

CAUTIVO 187 ACORAZADO

Rincón de Fuego C2865

Del Infante Pancho Torque 869 -T/E-

CAUTIVA 418 NANDO -T/E-

Cautiva 100 Heredero -T/E-

PN	PD	AM	L&C	PF	CE	AOB	GC	%GI	
1,06	15,3	3,3	10,95	30,79	1,52	3,79	1,32	0,23	DEP
0,76	*0,72*	*0,63*	-	*0,68*	*0,79*	*0,68*	*0,66*	*0,67*	PREC
91	**3**	**56**	**3**	**2**	**6**	**16**	**8**	**31**	RANK

Cautivo, su padre.

La Nando 418, su madre.

Tres Cruces Sorpresa 1730 -FIV

LOTE 21

YouTube | LINK AL VIDEO

Combina a Sorpresa con la muy probada Cautiva Heredero 100 -T/E-.

Buenos números en crecimiento en fertilidad, positivo para facilidad de engrasamiento.

Muy buen ancho posterior, buena definición racial.

RP: 1730	**ADN:** En Trámite	**PA:** 756 kg.
FN: 2/8/23	**PN:** 39 kg.	**CE:** 40,5 cm.
REG: Definitivo	**P205:** 261 kg.	UBICACIÓN: **Buenos Aires**

Cactus 2229 Monchito Merlo Máximo

EL PORVENIR 7571 MARATHON -T/E-

El Porvenir 3477 Cassius Clay -T/E-

Rancho 1154-T/E-

CAUTIVA 100 HEREDERO T/E

Rincón de Fuego C2865

PN	PD	AM	L&C	PF	CE	AOB	GC	%GI	
0,82	11,04	5,97	11,49	25,88	0,92	1,68	1,2	0,17	DEP
0,72	*0,68*	*0,48*	-	*0,65*	*0,77*	*0,65*	*0,62*	*0,64*	PREC
86	**10**	**5**	**2**	**5**	**22**	**41**	**10**	**48**	RANK

Profesor, su hermano materno.

La 100 de la Cautiva, su madre.

Tres Cruces Capitán Sarmiento 1724 -FIV

LOTE 22A

YouTube | LINK AL VIDEO

Su madre, la difunta 6931 Galán , gran donante, propia hermana de la "GALANA" incorporada por El Porvenir.

Muy buen crecimiento y fertilidad. Líder en AOB.

Dúo de toros de gran porte y estructura, en un biotipo bien acebuzado. Tremenda CE.

RP: 1724	**ADN:** En Trámite	**PA:** 764 kg.
FN: 1/8/23	**PN:** 41 kg.	**CE:** 47,5 cm.
REG: Definitivo	**P205:** 340 kg.	UBICACIÓN: **Buenos Aires**

Guasunchos 3933

LAS LILAS 7463-P PICANTE CAPI -T/E-

Las Lilas 8836-Y G. Capitán Yacuí G5

Tres Cruces Diplomático 7894 -T/E-

TRES CRUCES GALÁN 6931 -T/E-

Tres Cruces Capitán 1045

PN	PD	AM	L&C	PF	CE	AOB	GC	%GI	
1,27	16,62	-0,4	7,91	24,93	1,91	6,08	0,18	0,38	DEP
0,76	*0,73*	*0,55*	-	*0,68*	*0,79*	*0,63*	*0,59*	*0,62*	PREC
94	**2**	**98**	**19**	**6**	**2**	**4**	**77**	**10**	RANK

Capitán Sarmiento, su padre.

La Galán 6931, su madre.

Tres Cruces Sorpresa 1658 -FIV

LOTE 22B

YouTube | LINK AL VIDEO

Gran respaldo materno, hijo de Sorpresa sobre la probadísima Malcolm X 7943, madre entre otros de Átomo y Agustina.

Líder en crecimiento, fertilidad y en todos los aspectos de carcasa evaluados.

Dúo de toros de gran porte y estructura, en un biotipo bien acebuzado. Muy buena CE.

RP: 1658	**ADN:** N 0350115	**PA:** 802 kg.
FN: 20/7/23	**PN:** 42 kg.	**CE:** 45,5 cm.
REG: Definitivo	**P205:** 322 kg.	UBICACIÓN: **Buenos Aires**

Cactus 2229 Monchito Merlo Máximo

EL PORVENIR 7571 MARATHON -T/E-

El Porvenir 3477 Cassius Clay -T/E-

Alparamis Home Run 8313Z 15009 -T/E-

TRES CRUCES MALCOLM X 7943

Tres Cruces Galán 6929 -T/E-

PN	PD	AM	L&C	PF	CE	AOB	GC	%GI	
1,33	16,81	6,51	14,91	36,81	1,45	6,26	1,66	0,4	DEP
0,77	*0,74*	*0,66*	-	*0,71*	*0,8*	*0,69*	*0,67*	*0,68*	PREC
95	**2**	**3**	**1**	**1**	**7**	**4**	**4**	**9**	RANK

La gran 7943, su madre.

Átomo, hermano materno.

Tres Cruces ML Capitán Sarmiento 84 -FIV

LOTE 23

YouTube | LINK AL VIDEO

Otro importante Capitán Sarmiento, en este caso sobre una madre linea Raucho.

Bajo peso al nacer, buen crecimiento posterior y moderación en su peso adulto.

Imponente físico, combina un alto grado de acebuzamiento con mucha precocidad y gran volumen corporal.

RP: 84	**ADN:** En Trámite	**PA:** 705 kg.
FN: 15/7/22	**PN:** 36 kg.	**CE:** 42 cm.
REG: Definitivo	**P205:** 180 kg.	UBICACIÓN: **Formosa**

Guasunchos 3933

LAS LILAS 7463-P PICANTE CAPI -T/E-

Las Lilas 8836-Y G. Capitán Yacuí G5

Tres Cruces Don Aurelio 7754 -T/E-

TRES CRUCES ML 11 RAUCHO -T/E-

Tres Cruces Pimiento 6683 -T/E-

PN	PD	AM	L&C	PF	CE	
0,45	9,99	2,19	7,19	23,77	1,11	DEP
0,74	*0,7*	*0,49*	-	*0,56*	*0,57*	PREC
73	**14**	**77**	**28**	**7**	**14**	RANK

Capitán Sarmiento, su padre.

La Raucho 11, su madre.

Tres Cruces Facundo 1484

LOTE 24

YouTube | LINK AL VIDEO

Facundo en madre Galán x Angus, de gran utilidad para refrescar sangres.

Muy buen crecimiento y fertilidad. Líder en AOB.

Excelente linea inferior, un padre muy completo para cualquier plantel.

RP: 1484	**ADN:** En Trámite	**PA:** 812 kg.
FN: 19/8/22	**PN:** 39 kg.	**CE:** 42 cm.
REG: Avanzado	**P205:** 264 kg.	UBICACIÓN: **Buenos Aires**

Las Lilas 3155-Y Dragonean Orozc G5

TRES CRUCES FRONTERIZO 9404 -T/E-

Tres Cruces Tanque 6685 -T/E-

Tres Cruces Diplomático 7894 -T/E-

TRES CRUCES GALÁN 8221 -T/E-

Tres Cruces Sembrador 763 AA

PN	PD	AM	L&C	PF	CE	AOB	GC	%GI	
1,25	14,36	2,95	10,13	25,46	0,42	0,85	-0,15	0,33	DEP
0,73	*0,68*	*0,54*	-	*0,66*	*0,77*	*0,62*	*0,57*	*0,6*	PREC
94	**4**	**64**	**5**	**5**	**55**	**60**	**94**	**15**	RANK

Facundo, su padre.

Galán, su abuelo materno.

Tres Cruces Ita Pucu 1406

LOTE 25

YouTube | LINK AL VIDEO

Ita Pucú x Mr. Brangus, inbreeding de Caburé para lograr un padre de gran calidad.

Gran facilidad de parto, recomendado para 15 meses. Excelente fertilidad.

Acebuzamiento, pelo corto, muy buena musculatura y correcta línea inferior

RP: 1406
FN: 13/07/22
REG: Definitivo

ADN: N 0354107:10
PN: 35 kg.
P205: 166 kg.

APTO VAQUILLONAS • APTO VAQUILLONAS •

PA: 792 kg.
CE: 43 cm.
UBICACIÓN: **Buenos Aires**

Rancho 4390 Sundance

IBERÁ 17015 CABURE 7576

Corralera 7576 Aonikenk Trabuco

Rancho BRG 8194 Caburé -T/E-

TRES CRUCES MR BRANGUS 7825

Tres Cruces Don Raúl 6831 -T/E-

PN	PD	AM	L&C	PF	CE	AOB	GC	%GI	
-0,89	5,86	-0,25	2,68	12,5	1,24	1,18	-0,55	0,22	DEP
0,74	*0,67*	*0,52*	-	*0,66*	*0,77*	*0,62*	*0,58*	*0,59*	PREC
4	**44**	**97**	**97**	**41**	**11**	**51**	**99**	**34**	RANK

Ita Pucu, su padre.

Mr. Brangus, su abuelo materno.

Tres Cruces IS Acorazado 1534 -FIV

LOTE 26A

YouTube | LINK AL VIDEO

Propio hermano de Átomo y de muchas excelentes donantes de la nueva generación de Tres Cruces.

Neutro para peso al nacer, buen crecimiento posterior y peso adulto moderado..

Pelo corto y biotipo bien adaptado. Muy buen relieve muscular

RP: 1534	**ADN:** En Trámite	**PA:** 630 kg.
FN: 9/7/22	**PN:** 40 kg.	**CE:** 41,5 cm.
REG: Definitivo	**P205:** 123 kg.	UBICACIÓN: **Corrientes**

Tres Cruces Don Aurelio 7754 -T/E-

SIGUIMAN 2229 RAUCHO

La Ciénaga 1307 Yaceré

Alparamis Home Run 8313Z 15009 -T/E-

TRES CRUCES MALCOLM X 7943

Tres Cruces Galán 6929 -T/E-

PN	PD	AM	L&C	PF	CE	
0,28	8,14	3,02	7,09	17,55	0,96	DEP
0,77	*0,67*	*0,67*	-	*0,71*	*0,8*	PREC
63	**24**	**62**	**30**	**19**	**20**	RANK

La gran 7943, su madre.

Átomo, hermano entero.

LOTE 26B

Tres Cruces IS Acorazado 1536 -FIV

YouTube | LINK AL VIDEO

Hermano materno de Pirayú, viene por la gran Dallas 7845, donante histórica de nuestro convenio con Ita Siri.

Muy buenos datos para crecimiento.

Porte bien bajo, buena expresión muscular y muy buen posterior

RP: 1536	**ADN:** En Trámite	**PA:** 685 kg.
FN: 10/7/22	**PN:** 48 kg.	**CE:** 41 cm.
REG: Definitivo	**P205:** 118 kg.	UBICACIÓN: **Corrientes**

Tres Cruces Don Aurelio 7754 -T/E-

SIGUIMAN 2229 RAUCHO

La Ciénaga 1307 Yaceré

Alegría 3545F Deliberate

TRES CRUCES DALLAS 7845 -T/E-

Tres Cruces Don Aurelio 6699

PN	PD	AM	L&C	PF	CE	
1,72	12,96	0,88	7,36	16,16	0,37	DEP
0,75	*0,65*	*0,62*	-	*0,7*	*0,79*	PREC
97	**6**	**92**	**26**	**24**	**59**	RANK

La 7845, su madre.

Pirayú, hermano materno.

Tres Cruces Galán 1412

LOTE 27A

YouTube | LINK AL VIDEO

Primero de una serie de 7 hijos de Galán, nuestro 5/8 clásico, en distintas madres Angus.

Buenos datos para crecimiento, fertilidad y líder en AOB.

Padre tremendamente ancho, largo y con muy buena profundidad de costilla

RP: 1412	**ADN:** En Trámite	**PA:** 880 kg.
FN: 14/7/22	**PN:** 39 kg.	**CE:** 41 cm.
REG: Preparatorio	**P205:** 178 kg.	UBICACIÓN: **Buenos Aires**

Las Lilas 7033-F Ministro Mauá G2

TRES CRUCES DIPLOMÁTICO 7894 -T/E-

Tres Cruces Don Ernesto 3925 -T/E-

Tres Cruces Houston 8206

TRES CRUCES 1413

PN	PD	AM	L&C	PF	CE	AOB	GC	%GI	
0,69	8,77	2,36	6,74	20,42	1,17	4,63	0,04	0,29	DEP
0,7	*0,63*	*0,54*	-	*0,63*	*0,76*	*0,6*	*0,57*	*0,59*	PREC
83	**20**	**74**	**36**	**12**	**13**	**10**	**87**	**20**	RANK

Galán, su padre.

Tres Cruces Galán 1430

LOTE 27B

YouTube | LINK AL VIDEO

Hijo de Galán, nuestro 5/8 clásico, en madre Angus pura controlada.

Buenos números para crecimiento con moderación en peso final. Buen marmoreo.

Pelo bien corto y linea inferior de enorme corrección.

RP: 1430	**ADN:** En Trámite	**PA:** 818 kg.
FN: 21/7/22	**PN:** 46 kg.	**CE:** 40 cm.
REG: Preparatorio	**P205:** 190 kg.	UBICACIÓN: **Buenos Aires**

Las Lilas 7033-F Ministro Mauá G2

TRES CRUCES DIPLOMÁTICO 7894 -T/E-

Tres Cruces Don Ernesto 3925 -T/E-

TRES CRUCES B675

PN	PD	AM	L&C	PF	CE	AOB	GC	%GI	
1,04	7,01	-0,12	3,39	16,89	0,34	2,39	0,45	0,26	DEP
0,7	*0,59*	*0,54*	-	*0,61*	*0,75*	*0,59*	*0,55*	*0,57*	PREC
91	**33**	**97**	**94**	**21**	**62**	**30**	**41**	**25**	RANK

Galán, su padre.

Tres Cruces Galán 1362

LOTE 28A

YouTube | LINK AL VIDEO

Hijo de Galán, nuestro 5/8 clásico, en madre Angus pura controlada.

Buenos números para fertilidad y AOB.

Gran profundidad de costilla, muy buen largo corporal

RP: 1362	**ADN:** En Trámite	**PA:** 852 kg.
FN: 8/7/22	**PN:** 42 kg.	**CE:** 42 cm.
REG: Preparatorio	**P205:** 148 kg.	UBICACIÓN: **Buenos Aires**

Las Lilas 7033-F Ministro Mauá G2

TRES CRUCES DIPLOMÁTICO 7894 -T/E-

Tres Cruces Don Ernesto 3925 -T/E-

TRES CRUCES A511

PN	PD	AM	L&C	PF	CE	AOB	GC	%GI	
1,5	6,12	1,74	4,8	17,88	0,83	3,19	0,24	0,19	DEP
0,69	*0,6*	*0,51*	-	*0,6*	*0,75*	*0,58*	*0,54*	*0,57*	PREC
96	**41**	**83**	**81**	**18**	**27**	**21**	**69**	**41**	RANK

Galán, su padre.

Tres Cruces Galán 1426

LOTE 28B

YouTube | LINK AL VIDEO

Hijo de Galán, nuestro 5/8 clásico, en madre Angus pura controlada.

Buen desarrollo al destete y peso final, líder en AOB.

Muy buena linea inferior, excelente musculatura y buena circunferencia escrotal

RP: 1426	**ADN:** En Trámite	**PA:** 916 kg.
FN: 21/7/22	**PN:** 41 kg.	**CE:** 44 cm.
REG: Preparatorio	**P205:** 181 kg.	UBICACIÓN: **Buenos Aires**

Las Lilas 7033-F Ministro Mauá G2

TRES CRUCES DIPLOMÁTICO 7894 -T/E-

Tres Cruces Don Ernesto 3925 -T/E-

TRES CRUCES I561

PN	PD	AM	L&C	PF	CE	AOB	GC	%GI	
0,9	6,99	1,93	5,42	20,68	1,08	5,62	0,16	0,23	DEP
0,67	*0,59*	*0,48*	-	*0,6*	*0,75*	*0,58*	*0,54*	*0,57*	PREC
88	**33**	**81**	**70**	**11**	**15**	**5**	**79**	**31**	RANK

Galán, su padre.

Tres Cruces Galán 1470

LOTE 29A

YouTube | LINK AL VIDEO

Hijo de Galán, nuestro 5/8 clásico, en madre Angus pura controlada.

Buenos números para fertilidad y líder en AOB / marmoreo.

Imponente volumen, con una linea inferior inmejorable

RP: 1470	**ADN:** En Trámite	**PA:** 970 kg.
FN: 9/8/22	**PN:** 40 kg.	**CE:** 42 cm.
REG: Preparatorio	**P205:** 243 kg.	UBICACIÓN: **Buenos Aires**

Las Lilas 7033-F Ministro Mauá G2

TRES CRUCES DIPLOMÁTICO 7894 -T/E-

Tres Cruces Don Ernesto 3925 -T/E-

TRES CRUCES B056

PN	PD	AM	L&C	PF	CE	AOB	GC	%GI	
0,58	9,58	2,72	7,5	20,97	1,07	4,7	0,39	0,28	DEP
0,7	*0,59*	*0,53*	-	*0,61*	*0,75*	*0,59*	*0,55*	*0,58*	PREC
79	**16**	**68**	**24**	**11**	**16**	**9**	**46**	**22**	RANK

Galán, su padre.

Tres Cruces Galán 1456

LOTE 29B

YouTube | LINK AL VIDEO

Hijo de Galán, nuestro 5/8 clásico, en madre Angus pura controlada.

Moderación en peso al nacer con buen crecimiento posterior. Buena fertilidad.

Tremendamente ancho y costilludo, con excelente prepucio

RP: 1456	**ADN:** En Trámite	**PA:** 948 kg.
FN: 6/8/22	**PN:** 36 kg.	**CE:** 42 cm.
REG: Preparatorio	**P205:** 224 kg.	UBICACIÓN: **Buenos Aires**

APTO VAQUILLONAS • APTO VAQUILLONAS •

Las Lilas 7033-F Ministro Mauá G2

TRES CRUCES DIPLOMÁTICO 7894 -T/E-

Tres Cruces Don Ernesto 3925 -T/E-

TRES CRUCES J503

PN	PD	AM	L&C	PF	CE	AOB	GC	%GI	
0,15	6,98	2,45	5,94	13,73	1,01	3,92	0,16	0,16	DEP
0,68	*0,59*	*0,5*	-	*0,6*	*0,75*	*0,58*	*0,54*	*0,57*	PREC
54	**34**	**73**	**57**	**35**	**18**	**15**	**79**	**53**	RANK

Galán, su padre.

Tres Cruces Galán 1440

LOTE 30

YouTube | LINK AL VIDEO

Hijo de Galán, nuestro 5/8 clásico, en madre Angus pura controlada.

Importantes números para crecimiento. Excelente para fertilidad.

Muy buen acebuzamiento, pelo corto. Estructura importante, con excelente largo corporal

RP: 1440	**ADN:** En Trámite	**PA:** 870 kg.
FN: 26/7/22	**PN:** 44 kg.	**CE:** 45 cm.
REG: Preparatorio	**P205:** 216 kg.	UBICACIÓN: **Buenos Aires**

Las Lilas 7033-F Ministro Mauá G2

TRES CRUCES DIPLOMÁTICO 7894 -T/E-

Tres Cruces Don Ernesto 3925 -T/E-

TRES CRUCES G764

PN	PD	AM	L&C	PF	CE	AOB	GC	%GI	
1,23	8,95	4,42	8,9	20,34	1,76	3,07	0,67	0,15	DEP
0,69	*0,59*	*0,54*	-	*0,61*	*0,76*	*0,59*	*0,55*	*0,58*	PREC
94	**19**	**19**	**11**	**12**	**3**	**22**	**27**	**57**	RANK

Galán, su padre.

Tres Cruces Cautivo 1420

LOTE 31A

YouTube | LINK AL VIDEO

Cautivo sobre una plantelera muy longeva y productiva, la Galán 7723.

Explosivo para crecimiento. Muy buena fertilidad y excelente marmoreo.

Excelente linea inferior y buena estructura

RP: 1420	**ADN:** En Trámite	**PA:** 856 kg.
FN: 19/7/22	**PN:** 41 kg.	**CE:** 40,5 cm.
REG: Avanzado	**P205:** 199 kg.	UBICACIÓN: **Buenos Aires**

Siguiman 2229 Raucho

CAUTIVO 187 ACORAZADO

Rincón de Fuego C2865

Tres Cruces Diplomático 7894 -T/E-

TRES CRUCES GALÁN 7723

Red Princess SS 12960 Quebra -T/E-

PN	PD	AM	L&C	PF	CE	AOB	GC	%GI	
1,38	13,66	0,71	7,54	28,49	1,36	2,9	0,59	0,39	DEP
0,74	*0,65*	*0,6*	*-*	*0,68*	*0,78*	*0,66*	*0,63*	*0,65*	PREC
95	**5**	**93**	**23**	**3**	**8**	**24**	**31**	**10**	RANK

Cautivo, su padre.

Galán, su abuelo materno.

Tres Cruces Cautivo 1432 -FIV

LOTE 31B

YouTube | LINK AL VIDEO

Cautivo sobre la difunta 6931 Galán , gran donante, propia hermana de la "GALANA" incorporada por El Porvenir.

Moderación en peso al nacer, con muy buen crecimiento al destete y moderación en peso final..

Alto grado de acebuzamiento, buena linea inferior y muy buena blandura de engorde

RP: 1432	**ADN:** En Trámite	**PA:** 770 kg.
FN: 22/7/22	**PN:** 40 kg.	**CE:** 45,5 cm.
REG: Definitivo	**P205:** 163 kg.	UBICACIÓN: **Buenos Aires**

Siguiman 2229 Raucho

CAUTIVO 187 ACORAZADO

Rincón de Fuego C2865

Tres Cruces Diplomático 7894 -T/E-

TRES CRUCES GALÁN 6931 -T/E-

Tres Cruces Capitán 1045

PN	PD	AM	L&C	PF	CE	AOB	GC	%GI	
0,53	10,05	-0,51	4,51	13,48	1,36	5,07	-0,15	0,11	DEP
0,76	*0,72*	*0,61*	-	*0,69*	*0,79*	*0,67*	*0,64*	*0,66*	PREC
76	**14**	**98**	**85**	**36**	**8**	**8**	**94**	**69**	RANK

Cautivo, su padre.

La Galán 6931, su madre.

Tres Cruces Cautivo 1394 -FIV

LOTE 32A

YouTube | LINK AL VIDEO

Cautivo en la Galán 7229, donante líder de nuestro programa y madre de Cándido, entre otros productos de destaque.

Muy buen destete, peso final y excelentes números para fertilidad.

Muy buena calidad racial, buen nivel de acebuzamiento.

RP: 1394	**ADN:** En Trámite	**PA:** 718 kg.
FN: 11/7/22	**PN:** 38 kg.	**CE:** 44 cm.
REG: Definitivo	**P205:** 183 kg.	UBICACIÓN: **Buenos Aires**

Siguiman 2229 Raucho

CAUTIVO 187 ACORAZADO

Rincón de Fuego C2865

Tres Cruces Diplomático 7894 -T/E-

TRES CRUCES GALÁN 7229 -T/E-

Tres Cruces Don Ernesto 3939

PN	PD	AM	L&C	PF	CE	AOB	GC	%GI	
0,77	11,4	2,19	7,89	22,1	2,15	3,3	1,18	0,25	DEP
0,76	*0,73*	*0,65*	-	*0,7*	*0,79*	*0,68*	*0,66*	*0,67*	PREC
85	**9**	**77**	**19**	**9**	**1**	**20**	**10**	**27**	RANK

La 7229, su madre.

Cándido, hermano materno.

Tres Cruces Cautivo 1396 -FIV

LOTE 32B

YouTube | LINK AL VIDEO

Cautivo sobre la gran Don Raúl 7235, nuestra baya histórica, madre de gran cantidad de cabezas de remate y hembras de punta.

Moderación en peso al nacer con crecimiento explosivo.

Gran expresión muscular, muy buen grado de acebuzamiento y pelo bien corto. Buena definición racial

RP: 1396	**ADN:** En Trámite	**PA:** 758 kg.
FN: 11/7/22	**PN:** 35 kg.	**CE:** 41 cm.
REG: Definitivo	**P205:** 226 kg.	UBICACIÓN: **Buenos Aires**

Siguiman 2229 Raucho

CAUTIVO 187 ACORAZADO

Rincón de Fuego C2865

Rancho 215 -T/E-

TRES CRUCES DON RAÚL 7235 -T/E-

Tres Cruces Laurel 6459 -T/E-

PN	PD	AM	L&C	PF	CE	AOB	GC	%GI	
0,28	15,58	0,11	7,9	22,81	1,4	4,25	-0,5	0,3	DEP
0,76	*0,73*	*0,64*	-	*0,7*	*0,8*	*0,69*	*0,66*	*0,67*	PREC
63	**3**	**96**	**19**	**8**	**7**	**12**	**99**	**19**	RANK

Cautivo, su padre.

La Don Raúl 7235, su madre.

Tres Cruces Algarrobo 1480

LOTE 33

YouTube | LINK AL VIDEO

Excelente Ultrared hijo del Algarrobo, padre linea Acorazado x Malambo x Referente (Angus PP), gran apertura de sangres!.

Peso al nacer moderado. Muy buenos números para fertilidad.

Excelente posterior, muy buena profundidad de costilla. Linea inferior de gran corrección.

RP: 1480	**ADN:** En Trámite	**PA:** 650 kg.
FN: 17/8/22	**PN:** 40 kg.	**CE:** 42,5 cm.
REG: Preparatorio	**P205:** 162 kg.	UBICACIÓN: **Buenos Aires**

Siguiman 2229 Raucho

TRES CRUCES ACORAZADO 734

Tres Cruces Malambo 8161 -T/E-

TRES CRUCES 1901

PN	PD	AM	L&C	PF	CE	AOB	GC	%GI	
0,35	2,01	3,91	4,92	4,04	0,75	0,57	0,03	-0,06	DEP
0,58	*0,44*	*0,1*	-	*0,46*	*0,7*	*0,48*	*0,43*	*0,47*	PREC
67	**93**	**42**	**79**	**97**	**31**	**70**	**88**	**92**	RANK

Algarrobo, su padre.

Tres Cruces Algarrobo 1478

LOTE 34A

YouTube | LINK AL VIDEO

Dúo de Ultrared hijos del Algarrobo en distintas madres Angus.

Líder en fertilidad y marmoreo.

Muy buen largo y estructura. Pelo bien corto

RP: 1478	**ADN:** En Trámite	**PA:** 812 kg.
FN: 17/8/22	**PN:** 41 kg.	**CE:** 44,5 cm.
REG: Preparatorio	**P205:** 129 kg.	UBICACIÓN: **Buenos Aires**

Siguiman 2229 Raucho

TRES CRUCES ACORAZADO 734

Tres Cruces Malambo 8161 -T/E-

TRES CRUCES 7640

PN	PD	AM	L&C	PF	CE	AOB	GC	%GI	
0,64	1,18	2,05	2,64	9,18	0,88	-2,72	0,12	0,29	DEP
0,59	*0,44*	*0,2*	*-*	*0,47*	*0,7*	*0,49*	*0,,44*	*0,47*	PREC
81	**96**	**79**	**97**	**67**	**24**	**99**	**82**	**20**	RANK

Algarrobo, su padre.

Tres Cruces Algarrobo 1492

LOTE 34B

YouTube | LINK AL VIDEO

Dúo de Ultrared hijos del Algarrobo en distintas madres Angus.

Muy buenos números para crecimiento, fertilidad y AOB.

Muy buen largo. Buen ancho posterior

RP: 1492	**ADN:** En Trámite	**PA:** 744 kg.
FN: 25/8/22	**PN:** 36 kg.	**CE:** 42,5 cm.
REG: Preparatorio	**P205:** 230 kg.	UBICACIÓN: **Buenos Aires**

Siguiman 2229 Raucho

TRES CRUCES ACORAZADO 734

Tres Cruces Malambo 8161 -T/E-

TRES CRUCES J287

PN	PD	AM	L&C	PF	CE	AOB	GC	%GI	
0,5	9,57	2,92	7,7	20,11	1,16	0,39	0,07	0,16	DEP
0,64	*0,53*	*0,31*	-	*0,54*	*0,73*	*0,55*	*0,51*	*0,54*	PREC
75	**16**	**64**	**21**	**13**	**13**	**74**	**85**	**53**	RANK

Algarrobo, su padre.

LOTE 35

Tres Cruces ML Baldomero 80

YouTube | LINK AL VIDEO

Hijo del Baldomero de Monte Lindo (Mr. Brangus/Fronterizo) en una madre Mahuida x Fronterizo del convenio.

Excelente facilidad de parto, tremendo desarrollo e inmejorable fertilidad.

Muy buena corrección de linea inferior

RP: 80	**ADN:** En Trámite	**PA:** 755 kg.
FN: 16/6/22	**PN:** 29 kg.	**CE:** 44 cm.
REG: Definitivo	**P205:** 310 kg.	UBICACIÓN: **Formosa**

APTO VAQUILLONAS • APTO VAQUILLONAS •

Rancho BRG 8194 Cabur√© -T/E-

MONTELINDO 4 MR BRANGUS -T/E-

Tres Cruces Fronterizo 7343 -T/E-

Corralero N1 Classic Tsunami -T/E-

TRES CRUCES ML 31 MAHUIDA -T/E-

Tres Cruces Fronterizo 7291 -T/E-

PN	PD	AM	L&C	PF	CE	
-0,78	11,84	4,75	10,67	31,86	2,24	DEP
0,68	*0,61*	*0,39*	-	*0,43*	*0,47*	PREC
6	**8**	**14**	**4**	**2**	**1**	RANK

Mr. Brangus, su abuelo.

Mahuida, su abuelo materno.

Casualinas Monarca F113

LOTE 36

YouTube | LINK AL VIDEO

Hijo del Monarca, un Mayú de muy buen acebuzamiento, sobre la probada Etiqueta Negra 8099 origen Tres Cruces.

-.

Muy buena expresión, bien definido racialmente y pelo corto

RP: F113	**ADN:** En Trámite	**PA:** 750 kg.
FN: 2/11/22	**PN:** 45 kg	**CE:** 42 cm.
REG: Definitivo	**P205:** 182 kg.	UBICACIÓN: **Tucumán**

Sultana Lonquimay 882 Yas -T/E-

REYES 463F MAYÚ 130 LEAD GUN

Reyes 130 Lead Gun

Corralero 9791 Máximo I-816C

Tres Cruces Etiqueta Negra 8099-T/E-

Tres Cruces Don Raúl 7269 -T/E-

PN	PD	AM	L&C	PF	CE	
0,32	6,9	-0,08	3,38	21,96	1,26	DEP
			-			PREC
						RANK

Monarca, su padre.

La 8099, su madre.

Tres Cruces Baraq 1542

LOTE 37

YouTube | LINK AL VIDEO

Combinación especial, hijo del Baraq (Rdo. GC Palermo) sobre una colorada Hemingway origen Rincón del Pombero.

Facilidad de parto probada, muy buen destete, final y CE.

Muy buen largo y profundidad de costilla. Buena linea inferior

RP: 1542	**ADN:** En Trámite	**PA:** 750 kg.
FN: 7/11/22	**PN:** 32 kg.	**CE:** 40,5 cm.
REG: Definitivo	**P205:** 259 kg.	UBICACIÓN: **Buenos Aires**

APTO VAQUILLONAS • APTO VAQUILLONAS •

Rancho 1256-T/E-

SULTANA FRANCESCO 1508 AON -T/E-

Sultana Máxima 911 Aonikenk -T/E-

Cactus 1897 Best Seller Milonga

POMBERO 1000 HEMINGWAY

Do√±a Beatriz E179

PN	PD	AM	L&C	PF	CE	
-0,63	8,95	4,05	8,53	17,71	1,1	DEP
0,74	*0,68*	*0,54*	-	*0,63*	*0,74*	PREC
8	**19**	**27**	**13**	**19**	**15**	RANK

Baraq, su padre.

Hemingway, su abuelo materno.

CDV
DIAGNÓSTICO Y VACUNAS
PARA LA SANIDAD ANIMAL

Laboratorio de Diagnóstico

www.cdv.com.ar | @labcdv

VIENTRES SUPERIORES

PARA DONANTES.
TERNERAS.
VAQUILLONAS PREÑADAS Y VACAS CON CRÍA.

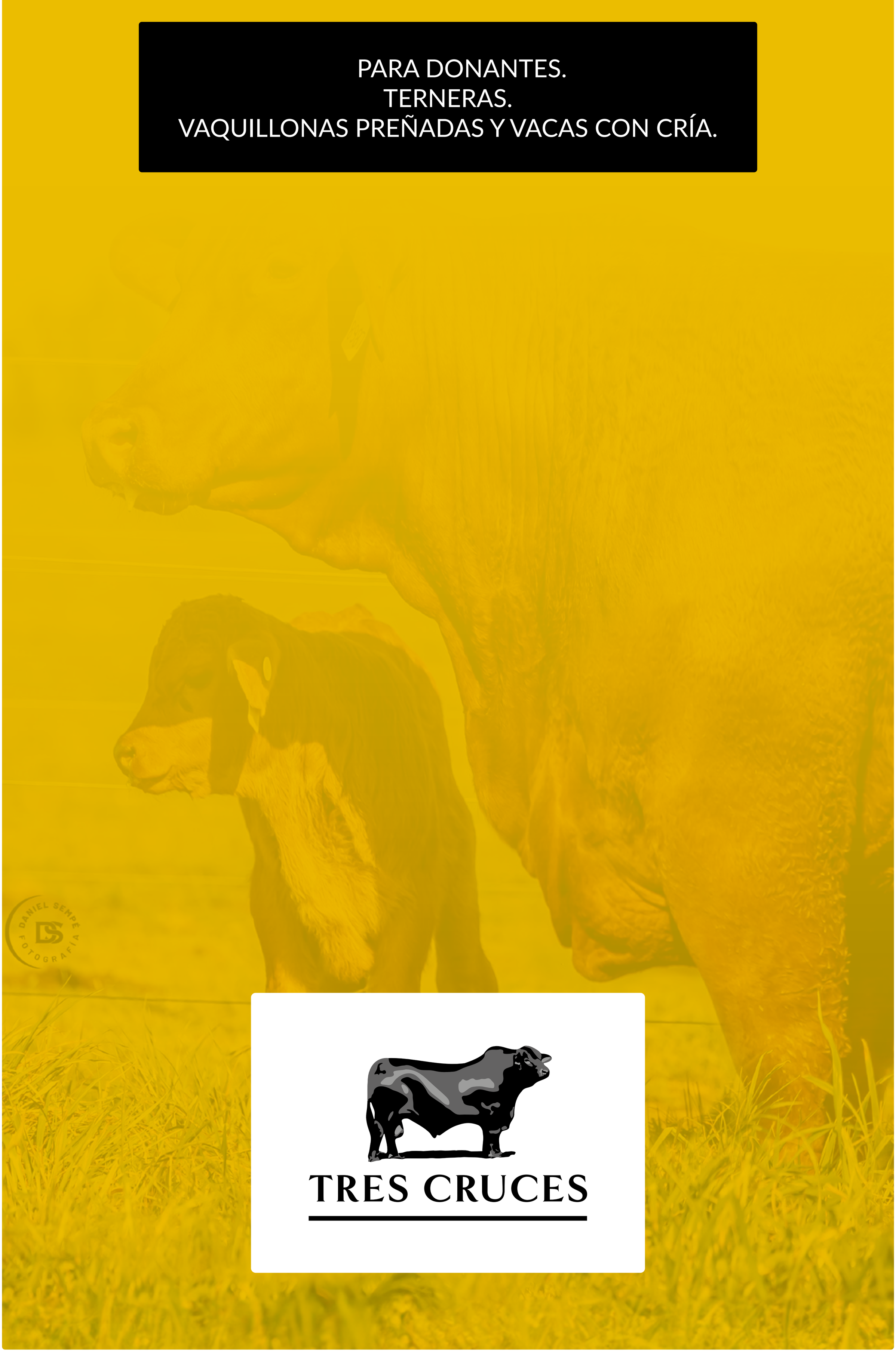

TRES CRUCES

LOTE 38

ELECCIÓN 50% PARICIÓN 2025

Nuevamente ofreceremos este lote tan importante, el 50% de la elección de un ternero/a sobre el total de la parición 2025. Un lote muy especial, una oportunidad para acceder directamente al corazón de nuestro programa y elegir primero.

RESULTADOS OBTENIDOS EN LA NACIONAL DEL TERNERO
- CORRIENTES 2025 -

Lote Reservado Campeon Conjunto.

2do Mejor Individual de Lotes.

TRES CRUCES

VENTA 50%

LOTE 40A

YouTube | LINK AL VIDEO

Tres Cruces Sorpresa 9723 -FIV

Combina a Sorpresa con la 8819 Acorazado, hija directa de la gran Malcolm X 7943.

Cuenta con una linea de DEPs impecable, con Moderación en su PN y liderando todos los otros caracteres evaluados.

Clase, linea inferior perfecta, muy buena estructura y gran ancho posterior. Porte bien bajo.

RP: 9723	**ADN:** S 0037165:10	**PA:** 362 kg.	**EDO:** Abierta	UBICACIÓN: **Buenos Aires**
FN: 10/08/2024	**PN:** 33 kg.			
REG: Definitivo	**P205:** 207 kg.			

Cactus 2229 Monchito Merlo Máximo

EL PORVENIR 7571 MARATHON -T/E-

El Porvenir 3477 Cassius Clay -T/E-

Siguiman 2229 Raucho

TRES CRUCES ACORAZADO 8819 -FIV

Tres Cruces Malcolm X 7943

PN	PD	AM	L&C	PF	CE	
0,82	14,35	5,53	12,7	33,69	1,34	DEP
0,76	*0,72*	*0,62*	-	*0,62*	*0,62*	PREC
86	**4**	**7**	**1**	**1**	**8**	RANK

La 8819, su madre.

La gran 7943, su abuela.

VENTA 50%

LOTE 40B

YouTube | LINK AL VIDEO

Tres Cruces IS Viamonte 9739 -FIV

Producto de Viamonte sobre la gran 7943, hermana materna de numerosos productos muy destacados.

Moderación en peso al nacer y en peso adulto. Solidez en aptitud materna.

De alto grado de acebuzamiento, muy buena blandura de engorde y extrema corrección en sus movimientos.

RP: 9739	**ADN:** S 0037173:10	**PA:** 395 kg.	**EDO:** Abierta
FN: 3/07/2024	**PN:** 35 kg.		UBICACIÓN: **Corrientes**
REG: Definitivo	**P205:** 120 kg.		

Cactus 1897 Best Seller Milonga

LATISANA BRG 16 HEMINGWAY

Rancho 8640

Alparamis Home Run 8313Z 15009 -T/E-

TRES CRUCES MALCOLM X 7943

Tres Cruces Galán 6929 -T/E-

PN	PD	AM	L&C	PF	CE	
0,37	3,32	6,55	8,21	15,15	0,53	DEP
0,77	*0,73*	*0,64*	-	*0,65*	*0,66*	PREC
68	**82**	**3**	**16**	**28**	**47**	RANK

La gran 7943, su madre.

Agustina, hermana materna.

VENTA 50%

LOTE 41

YouTube | LINK AL VIDEO

Tres Cruces LC 10 Viamonte -T/E-

Hija de Viamonte en la gran Dallas 7735, histórica donante de nuestro programa..

Crecimiento explosivo y peso adulto moderado. Buenos valores en fertilidad.

Imponente donante, de físico impresionante y enorme similitud con su probada madre.

RP: 10	**ADN:** En Trámite	**PA:** 650 kg.	**EDO:** Preñada	UBICACIÓN: **Tucumán**	
FN: 21/09/2022	**PN:** 36 kg.		**F. REP:** 15/01/25 al 15/03/25		
REG: Definitivo	**P205:** 201 kg.		**T. REP:** Agromelu Norte 9013-Casualinas Fuego169FIV		

Cactus 1897 Best Seller Milonga

LATISANA BRG 16 HEMINGWAY

Rancho 8640

Alegría 3545F Deliberate

TRES CRUCES DALLAS 7735 -T/E-

Tres Cruces Laurel 6579 -T/E-

PN	PD	AM	L&C	PF	CE	
1,76	7,84	4,33	8,25	17,23	0,6	DEP
0,76	*0,73*	*0,64*	-	*0,64*	*0,66*	PREC
98	**27**	**21**	**15**	**20**	**41**	RANK

El Comandante, hermano materno.

La Dallas 7735, su madre.

VENTA 100%

LOTE 42

YouTube | LINK AL VIDEO

Tres Cruces Capitán Sarmiento 9371 -FIV

Originada en una de nuestras 3 grandes familias, hija de la 8327 Diana, hermana materna de Selena y Agucho y hermana entera del Célebre, nuestro cabeza de remate 2025.

Muy fuerte en crecimiento y fertilidad.

Gran largo corporal, estructura, importante acebuzamiento y muy femenina.

RP: 9371	**ADN:** N0350101:10	**PA:** 642 kg.	**EDO:** Con cría	UBICACIÓN: **Buenos Aires**	
FN: 15/07/2023	**PN:** 32 kg.		**F. IATF:** FN 27/08/25	**F. REP:** Hembra RP 100199	
REG: Definitivo	**P205:** 266 kg.		**TORO:** Porto Alegre	**T. REP:**	

Guasunchos 3933

LAS LILAS 7463-P PICANTE CAPI -T/E-

Las Lilas 8836-Y G. Capitán Yacuí G5

Tres Cruces Dallas 9734 -T/E-

TRES CRUCES DIMAS 8327

Tres Cruces Malcolm X 7787 -T/E-

PN	PD	AM	L&C	PF	CE	AOB	GC	%GI	
0,94	18,16	0,71	9,79	35,24	1,09	0,98	2,3	0,8	DEP
0,75	*0,72*	*0,53*	-	*0,66*	*0,61*	*0,62*	*0,58*	*0,6*	PREC
89	**1**	**93**	**6**	**1**	**15**	**56**	**1**	**1**	RANK

Célebre, hermano entero (lote 1 de este remate).

Selena, hermana materna.

VENTA 50%

LOTE 43

YouTube | LINK AL VIDEO

Tres Cruces Crossover 9095 -FIV

Combina al MC Crossover en la 7779 Big Time, una de nuestras donantes negras mas destacadas. Gen colorado. Preñada de 2do servicio.

Destacada para crecimiento, fertilidad y en toda la evaluación de carcasa.

Impactante volumen, ancho y costilla. Una madre probada y de gran consistencia en linea materna.

RP: 9095	**ADN:** N 0357736:10	**PA:** 682 kg.	**EDO:** Preñada IATF	UBICACIÓN: **Buenos Aires**	
FN: 3/07/2022	**PN:** 39 kg.		**F. IATF:** 17/1/25	**F. REP:**	
REG: Definitivo	**P205:** 209 kg.		**TORO:** Agucho	**T. REP:**	

Lambert of Brinks 317R3

MC CROSSOVER 834Y

Mc Ms Guns 834W3

Tres Cruces Big Time 8600 -T/E-

TRES CRUCES 8600 7779

Tres Cruces Manuel 5781 -T/E-

PN	PD	AM	L&C	PF	CE	AOB	GC	%GI	
1,6	18,11	3,24	12,29	35,17	1,84	2,89	1,24	0,34	DEP
0,75	*0,68*	*0,61*	-	*0,68*	*0,63*	*0,64*	*0,6*	*0,62*	PREC
97	**1**	**57**	**2**	**1**	**3**	**24**	**9**	**14**	RANK

La 7779, su madre.

La 9653, hermana materna.

VENTA 100%

LOTE 44

YouTube | LINK AL VIDEO

Tres Cruces Arasunú 9085 -FIV

Hermana materna del lote anterior, Arasunú en la 7779 Big Time. Gen colorado. Preñada de 2do servicio.

Buenos números en crecimiento, aptitud materna, AOB, grasa y marmoreo.

Gran volumen, excelente facilidad de engrasamiento y muy buena estructura.

RP: 9085	**ADN:** N 0356095:10	**PA:** 736 kg.	**EDO:** Preñada IATF	UBICACIÓN: **Buenos Aires**	
FN: 1/07/2022	**PN:** 40 kg.		**F. IATF:** 17/1/25	**F. REP:**	
REG: Definitivo	**P205:** 216 kg.		**TORO:** Sorpresa	**T. REP:**	

Pukavy Thor Rel 262 -T/E-

PUK ARASUNÚ PUKAVY -FIV

Puk Pukavy Shakira Ank -T/E-

Tres Cruces Big Time 8600 -T/E-

TRES CRUCES 8600 7779

Tres Cruces Manuel 5781 -T/E-

PN	PD	AM	L&C	PF	CE	AOB	GC	%GI	
1,15	15,34	5,1	12,77	28,56	0,58	4,92	0,92	0,21	DEP
0,75	*0,68*	*0,58*	-	*0,68*	*0,63*	*0,66*	*0,62*	*0,64*	PREC
93	**3**	**10**	**1**	**3**	**43**	**8**	**17**	**36**	RANK

La 7779, su madre.

La 9653, hermana materna.

VENTA 50%

LOTE 45

YouTube | LINK AL VIDEO

Montelindo Relevante 157 -FIV

De combinación de sangres bien atractiva para los que buscan calidad, hija del clásico Relevante en madre Mr. Brangus.

Tremenda curva de datos, con Moderación en PN, destete explosivo y Moderación en peso final. Además, líder en fertilidad.

Un tipo de hembras difícil de encontrar, impactante combinación de acebuzamiento, adaptación y clase.

RP: 157	**ADN:** En Trámite	**PA:** 590 kg.	
FN: 10/04/2023	**PN:** 26 kg.		
REG: Definitivo	**P205:** 154 kg.		

EDO: Preñada	UBICACIÓN: **Formosa**
F. REP: 23/12/24 al 12/02/25	
T. REP: Serv. Col.	

Guardián Y7993 Revelation Oscar -T/E-

LAS LILAS 5909-F RELMUN 6774-B G4

Las Lilas 6774-B

Rancho BRG 8194 Cabur√© -T/E-

MONTELINDO MR BRANGUS 91 -FIV

Tres Cruces Fronterizo 7311 -T/E-

PN	PD	AM	L&C	PF	CE	
-0,01	9,62	1,66	6,47	21,69	1,01	DEP
0,73	*0,7*	*0,59*	-	*0,58*	*0,58*	PREC
39	**16**	**84**	**41**	**10**	**18**	RANK

Relevante, su padre.

La Mr. Brangus 91, su madre.

VENTA 100%

LOTE 46

YouTube | LINK AL VIDEO

Ita Siri Hemingway 425 -T/E-

Hemingway sobre la importante Pimentón 41 quien a su vez viene por la Laurel 7425, madre fundadora en Ita Siri.

Importantes números para crecimiento, AOB y marmoreo.

Hembra de muy buen largo, buen ancho, con importante musculatura y buena definición racial.

RP: 425	**ADN:** S 0024511:10	**PA:** 580 kg.	**EDO:** Con Cría	UBICACIÓN: **Corrientes**	
FN: 25/07/2022	**PN:** 42 kg.		**F. IATF:** FN 06/08/25	**F. REP:** Hembra RP 969	
REG: Definitivo	**P205:** 236 kg.		**TORO:** Lambaré	**T. REP:**	

Cactus 320 Best Seller

CACTUS 1897 BEST SELLER MILONGA

Cactus 444 Milenoi Chief

Guasunchos 5073 Pimentón 6061 -T/E-

ITA SIRI 41 PIMENTÓN T/E

Tres Cruces Laurel 7425-T/E-

PN	PD	AM	L&C	PF	CE	AOB	GC	%GI	
1,39	13,1	2,47	9,02	27,95	0,81	4,09	-0,55	1,49	DEP
0,74	*0,68*	*0,65*	-	*0,7*	*0,62*	*0,65*	*0,62*	*0,64*	PREC
95	**5**	**72**	**10**	**3**	**28**	**13**	**99**	**1**	RANK

Hemingway, su padre.

La Pimentón 41, su madre.

VENTA 100%

LOTE 47A

YouTube | LINK AL VIDEO

Tres Cruces Viamonte 9335 -FIV

Dúo de hijas de la gran 7943 en distintos padres. En este caso una Viamonte, propia hermana del toro del corral 7.

R√°pido crecimiento al destete y valores muy fuertes para AOB y marmoreo.

Madre bien atractiva, de buen acebuzamiento, correcto ombligo, ubres impecables, gran largo corporal y mucha clase.

RP: 9335	**ADN:** N 0350213:10	**PA:** 570 kg.	**EDO:** Con Cría	UBICACIÓN: **Buenos Aires**	
FN: 26/04/2023	**PN:** 38 kg.		**F. IATF:** FN 29/08/25	**F. REP:** Hembra RP 10021	
REG: Definitivo	**P205:** 226 kg.		**TORO:** Tave Reta X221	**T. REP:**	

Cactus 1897 Best Seller Milonga

LATISANA BRG 16 HEMINGWAY

Rancho 8640

Alparamis Home Run 8313Z 15009 -T/E-

TRES CRUCES MALCOLM X 7943

Tres Cruces Galán 6929 -T/E-

PN	PD	AM	L&C	PF	CE	AOB	GC	%GI	
0,94	8,15	5,76	9,83	21,17	0,53	4,22	1,05	0,22	DEP
0,76	*0,736*	*0,65*	-	*0,71*	*0,66*	*0,69*	*0,66*	*0,68*	PREC
89	**24**	**6**	**6**	**10**	**47**	**12**	**13**	**34**	RANK

Viamonte, su padre.

La gran 7943, su madre.

VENTA 100%

LOTE 47B

YouTube | LINK AL VIDEO

Tres Cruces Profesor T93 -FIV

Hija de la gran Malcolm x 7943 con Profesor (Pimentón/ Heredero).

Moderación en peso al nacer con explosivo crecimiento posterior.

Muy femenina, buen acebuzamiento, largo corporal y buena estructura.

RP: T93	**ADN:** En Trámite	**PA:** 598 kg.	**EDO:** Preñada repaso	UBICACIÓN: **Buenos Aires**	
FN: 20/02/2023	**PN:** 34 kg.		**F. IATF:**	**F. REP:** 1/11/2024 AL 31/12/2024	
REG: Definitivo	**P205:** 164 kg.		**TORO:** Tave Reta X221	**T. REP:**	

Guasunchos 5073 Pimentón 6061 -T/E-

CAUTIVO 299 PIMENTÓN -T/E-

Cautiva 100 Heredero -T/E-

Alparamis Home Run 8313Z 15009 -T/E-

TRES CRUCES MALCOLM X 7943

Tres Cruces Galán 6929 -T/E-

PN	PD	AM	L&C	PF	CE	
0,24	7,96	5,08	9,06	23,08	0,27	DEP
0,76	*0,73*	*0,6*	-	*0,62*	*0,67*	PREC
60	**26**	**11**	**10**	**8**	**68**	RANK

Profesor, su padre.

La gran 7943, su madre.

VENTA 100%

LOTE 48

YouTube | LINK AL VIDEO

Tres Cruces IS Cautivo 9249 -FIV

Cautivo sobre la Galán 7229, madre de Cándido y de numerosos productos de destaque.

Moderación en peso al nacer con muy buen crecimiento posterior, buenos números en fertilidad y líder en grasa y marmoreo.

Buen acebuzamiento, frente suave, importante profundidad de costilla y largo.

RP: 9249	**ADN:** En Trámite	**PA:** 560 kg.	**EDO:** Con Cría	UBICACIÓN: **Corrientes**	
FN: 30/06/2022	**PN:** 33 kg.		**F. IATF:** FN 21/08/25	**F. REP:** Macho RP 2324	
REG: Definitivo	**P205:** 125 kg.		**TORO:** T. Cruces IS Viamonte 1518 -FIV		

Siguiman 2229 Raucho

CAUTIVO 187 ACORAZADO

Rinc√≥n de Fuego C2865

Tres Cruces Diplomático 7894 -T/E-

TRES CRUCES GALÁN 7229 -T/E-

Tres Cruces Don Ernesto 3939

PN	PD	AM	L&C	PF	CE	AOB	GC	%GI	
0,52	12,72	1,95	8,31	24,7	1,8	1,69	1,58	0,4	DEP
0,76	*0,67*	*0,65*	-	*0,7*	*0,66*	*0,68*	*0,66*	*0,67*	PREC
76	**6**	**81**	**15**	**6**	**3**	**41**	**4**	**9**	RANK

La 7229, su madre.

Cándido, hermano materno.

VENTA 100%

LOTE 49

YouTube | LINK AL VIDEO

Tres Cruces IS Cautivo 9261 -FIV

Hija de Cautivo en la longeva 979 Diplomático, donante que supera los 15 años y continua en producción.

Bajo peso al nacer con fuerte crecimiento posterior, muy buenos números en fertilidad y AOB.

Femenina, blanda de engorde, de pelo bien corto y excelentes ubres.

RP: 9261	**ADN:** En Trámite	**PA:** 520 kg.	**EDO:** Con Cría	UBICACIÓN: **Corrientes**	
FN: 10/07/2022	**PN:** 37 kg.		**F. IATF:** FN 31/07/25	**F. REP:** Hembra RP 10023	
REG: Definitivo	**P205:** 100 kg		**TORO:** Lambaré	**T. REP:**	

Siguiman 2229 Raucho

CAUTIVO 187 ACORAZADO

Rinc√≥n de Fuego C2865

Las Lilas 7033-F Ministro Mau√° G2

TRES CRUCES DIPLOMÁTICO 979

Cruces AA 671

PN	PD	AM	L&C	PF	CE	AOB	GC	%GI	
0,08	10,2	2,13	7,23	17,93	0,78	3,45	-0,16	0,26	DEP
0,75	*0,6*	*0,64*	-	*0,69*	*0,64*	*0,66*	*0,63*	*0,64*	PREC
48	**13**	**78**	**28**	**18**	**29**	**18**	**95**	**25**	RANK

Cautivo, su padre.

La 979, su madre.

VENTA 100%

LOTE 50

YouTube | LINK AL VIDEO

Montelindo Capitán Sarmiento 141

Producto de Capitán Sarmiento sobre la 19 Raucho, joven donante originada en el convenio Tres Cruces / Monte Lindo.

Buenos valores para crecimiento y fertilidad.

Ombligo inmejorable, de físico bien largo y tremenda amplitud de caderas.

RP: 141	**ADN:** En Trámite	**PA:** 675 kg.	**EDO:** Con Cría	UBICACIÓN: **Formosa**	
FN: 3/09/2022	**PN:** 40 kg.		**F. IATF:** FN 24/03/25	**F. REP:** Macho RP 286	
REG: Definitivo	**P205:** 226 kg.		**TORO:** Serv. Col.	**T. REP:**	

Guasunchos 3933

LAS LILAS 7463-P PICANTE CAPI -T/E-

Las Lilas 8836-Y G. Capitán Yacuí G5

Tres Cruces Don Aurelio 7754-T/E-

TRES CRUCES ML 19 RAUCHO -T/E-

Tres Cruces Pimiento 6683 -T/E-

PN	PD	AM	L&C	PF	CE	
1,2	9,58	2,26	7,05	21,08	0,81	DEP
0,71	*0,68*	*0,43*	-	*0,53*	*0,51*	PREC
93	**16**	**76**	**30**	**11**	**28**	RANK

Capitán Sarmiento, su padre.

La Raucho 19, su madre.

VENTA 50%

LOTE 51

YouTube | LINK AL VIDEO

Tres Cruces Porto Alegre 9313

Una pieza muy especial, es hija del probadísimo en facilidad de parto Porto Alegre en la Acorazado 8871, de la familia de la gran 7943.

Una donante muy atractiva para diseñar lineas de facilidad de parto consistentes, vean su PN propio y el de su hija, coincidiendo en 25kg para cada una.

De tamaño bien intermedio, ubres inmejorables y corrección desde todo punto de vista. Un lote donde compartimos una hembra de nuestra "cocina", para trabajar en conjunto!

RP: 9313	**ADN:** En Trámite	**PA:** 442 kg.	**EDO:** Con Cría	UBICACIÓN: **Buenos Aires**	
FN: 31/03/2023	**PN:** 25 kg.		**F. IATF:** FN 12/07/25	Hembra RP 9937	
REG: Definitivo	**P205:** 189 kg.		**TORO:** Transgresor		

Guasunchos 5073 Pimentón 6061 -T/E-

TRES CRUCES PIMENTÓN 732

Tres Cruces Cap. Nascimiento 8127

Siguiman 2229 Raucho

TRES CRUCES ACORAZADO 8871 -T/E-

Tres Cruces Malcolm X 7943

PN	PD	AM	L&C	PF	CE	AOB	GC	%GI	
-1,92	5	2,17	4,67	3,39	0,64	2,95	0,77	-0,15	DEP
0,71	*0,64*	*0,47*	-	*0,62*	*0,53*	*0,6*	*0,57*	*0,59*	PREC
1	**54**	**77**	**83**	**98**	**39**	**23**	**23**	**96**	RANK

La 8871, su madre

La gran 7943, su abuela.

VENTA 100%

LOTE 52

YouTube | LINK AL VIDEO

Tres Cruces MT Sorpresa 27 -FIV

Hija de Sorpresa en la gran 7735 Dallas, con hermanas enteras campeonas. Una combinación de gran consistencia.

Muy buenos valores para crecimiento, aptitud materna y fertilidad.

De mucha clase, femenina y muy buena facilidad de engrasamiento, en un biotipo acebuzado.

RP: 27	**ADN:** En Trámite	**PA:** 595 kg.	**EDO:** Con Cría	UBICACIÓN: **Chaco**	
FN: 31/10/2022	**PN:** 35 kg.		**F. IATF:** FN 01/08/25	**F. REP:** Hembra RP 49	
REG: Definitivo	**P205:** 191 kg.		**TORO:** Porto Alegre	**T. REP:**	

Cactus 2229 Monchito Merlo Máximo

EL PORVENIR 7571 MARATHON -T/E-

El Porvenir 3477 Cassius Clay -T/E-

Alegría 3545F Deliberate

TRES CRUCES DALLAS 7735 -T/E-

Tres Cruces Laurel 6579 -T/E-

PN	PD	AM	L&C	PF	CE	
1,27	8,74	6,05	10,42	20,08	1,01	DEP
0,77	*0,74*	*0,65*	-	*0,7*	*0,67*	PREC
94	**20**	**4**	**4**	**13**	**18**	RANK

La 17, hermana entera.

La Dallas 7735, su madre.

VENTA 100%

LOTE 53

YouTube | LINK AL VIDEO

Montelindo Mayú 183 -FIV

Hija de Mayú sobre la Francesco 37 "Fortunata", gran donante nacida en Formosa y vendida su 50% en este remate, de gran producción en sus hijas y nietas.

Muy buenos valores para crecimiento y fertilidad.

Hembra bien profunda y de muy buena definición racial.

RP: 183	**ADN:** S 0029756:10	**PA:** 495 kg.	**EDO:** Preñada	UBICACIÓN: **Formosa**	
FN: 8/09/2023	**PN:** 35 kg.		**F. IATF:**	**F. REP:** 01/02/25 al 01/03/25	
REG: Definitivo	**P205:** 235 kg.		**TORO:**	**T. REP:** Serv. Col.	

Corralero 8435 Curupay F-10 C

SULTANA LONQUIMAY 882 YAS -T/E-

Morris Sol 227 Yas -T/E-

Rancho 1256 -T/E-

MONTELINDO TC 37 FRANCESCO -T/E-

La Legua 620 -T/E-

PN	PD	AM	L&C	PF	CE	
0,83	11,48	1,68	7,42	28,36	1,78	DEP
0,67	*0,72*	*0,61*	-	*0,61*	*0,62*	PREC
87	**9**	**84**	**25**	**3**	**3**	RANK

Mayú, su padre.

La Mr. Brangus 91, su madre.

VENTA 100%

LOTE 54A

YouTube | LINK AL VIDEO

Casualinas Mayú 236

Hija de Mayú sobre la probada Etiqueta Negra 8099.

-.

Excelente clase, muy buena suavidad en su frente y muy voluminosa.

RP: 236	**ADN:** En Trámite	**PA:** 560 kg.	**EDO:** Con cría	UBICACIÓN: **Tucumán**	
FN: 22/09/2023	**PN:** 29 kg.		**F. IATF:** FN 23/08/25	**F. REP:** Macho RP 267	
REG: Definitivo	**P205:** 198 kg.		**TORO:** Porto Alegre	**T. REP:**	

Corralero 8435 Curupay F-10 C

SULTANA LONQUIMAY 882 YAS -T/E-

Morris Sol 227 Yas -T/E-

Corralero 9791 Máximo I-816 C

TRES CRUCES ETIQUETA NEGRA 8099 -T/E-

Tres Cruces Don Raúl 7269 -T/E-

PN	PD	AM	L&C	PF	CE	
0,66	8,26	1,61	5,74	26,45	1,54	DEP
P	*P*	*P*	*P*	*P*	*P*	PREC
						RANK

Mayú, su padre.

La 8099, su madre.

VENTA 100%

LOTE 54B

YouTube | LINK AL VIDEO

Casualinas Mayú 238

Hija de Mayú sobre una donante incorporada de La Sultana, familia Sol.

-.

Muy ancha, buena musculatura y excelente estructura.

RP: 238	**ADN:** En Trámite	**PA:** 560 kg.	**EDO:** Preñada	UBICACIÓN: **Tucumán**	
FN: 22/09/2023	**PN:** 31 kg.		**F. REP:** 15/01/25 al 15/03/25		
REG: Definitivo	**P205:** 194 kg.		**T. REP:** Agromelu Norte 9013-Casualinas Fuego169FIV		

Corralero 8435 Curupay F-10 C

SULTANA LONQUIMAY 882 YAS -T/E-

Morris Sol 227 Yas -T/E-

Morris Sumaj 566 Comodoro

SULTANA 1705

Sultana Sol 583 Lead Gun -T/E-

PN	PD	AM	L&C	PF	CE	
1,25	15,07	1,95	9,49	32,17	1,06	DEP
P	*P*	*P*	*P*	*P*	*P*	PREC
						RANK

Mayú, su padre.

VENTA 100%

LOTE 55

YouTube | LINK AL VIDEO

Tres Cruces LC Turbo 20 -FIV

Hija de Turbo en la muy sólida 7231 Spartacus, quien a su vez viene por madre Laurel.

Valores muy destacados en crecimiento y fertilidad.

Muy buena clase, excelente profundidad de costilla y volumen corporal.

RP: 20	**ADN:** S 0028930:10	**PA:** 621 kg.	**EDO:** Preñada	UBICACIÓN: **Tucumán**	
FN: 17/07/2023	**PN:** 34 kg.		**F. IATF:** 26/12/24	**F. REP:**	
REG: Definitivo	**P205:** 275 kg.		**TORO:** Porto Alegre	**T. REP:**	

Morris Máximo 116 -T/E-

BERMEJO 149 MAX GIM -T/E-

Corralera 5186 Lanín E-846 C

Anamelia B059 Maximus -T/E-

TRES CRUCES SPARTACUS 7231 -T/E-

Tres Cruces Laurel 6271 -T/E-

PN	PD	AM	L&C	PF	CE	
0,78	15,19	0,9	8,49	31,1	0,98	DEP
0,77	*0,74*	*0,66*	-	*0,65*	*0,67*	PREC
85	**3**	**92**	**13**	**2**	**19**	RANK

La 8813, hermana entera.

La Spartacus 7231, su madre.

NO SALE A VENTA

VENTA 100%

LOTE 56

YouTube | LINK AL VIDEO

Casualinas Mayú 226 -FIV

Combina a Mayú sobre la Sultana 1705, familia Sol.

-.

Muy femenina y profunda. Excelente linea inferior.

RP: 226	**ADN:** En Trámite	**PA:** 422 kg.	**EDO:** No sale a Venta	UBICACIÓN: **Tucumán**
FN: 19/09/2023	**PN:** 27 kg.		**F. IATF:**	**F. REP:**
REG: Definitivo	**P205:** 130 kg.		**TORO:**	**T. REP:**

Corralero 8435 Curupay F-10 C

SULTANA LONQUIMAY 882 YAS -T/E-

Morris Sol 227 Yas -T/E-

Morris Sumaj 566 Comodoro

SULTANA 1705

Sultana Sol 583 Lead Gun -T/E-

PN	PD	AM	L&C	PF	CE	
1,25	15,07	1,95	9,49	32,17	1,06	DEP
P	*P*	*P*	*P*	*P*	*P*	PREC
						RANK

Mayú, su padre.

VENTA 100%

LOTE 57A

YouTube | LINK AL VIDEO

Tres Cruces LC Viamonte 26-FIV

Dúo de propias hermanas, hijas de la Dakota 7547 con Viamonte.

Moderado peso al nacer con explosivo crecimiento posterior, acompañado por un muy buen valor en fertilidad.

Tremendamente ancha y de gran relieve muscular. Muy femenina y racialmente definida.

RP: 26	**ADN:** S 0028931:10	**PA:** 538 kg.	**EDO:** Preñada	UBICACIÓN: **Tucumán**	
FN: 29/07/2023	**PN:** 30 kg.		**F. REP:** 15/01/25 al 15/03/25		
REG: Definitivo	**P205:** 234 kg.		**T. REP:** Agromelu Norte 9013-Casualinas Fuego169FIV		

Cactus 1897 Best Seller Milonga

LATISANA BRG 16 HEMINGWAY

Rancho 8640

Orígenes Dragón L1383

TRES CRUCES DAKOTA 7547 -T/E-

Tres Cruces Tanque 6581 -T/E-

PN	PD	AM	L&C	PF	CE	
0,32	9,22	4,58	9,19	19,09	0,96	DEP
0,75	*0,71*	*0,61*	-	*0,61*	*0,61*	PREC
66	**18**	**17**	**9**	**15**	**20**	RANK

Viamonte, su padre.

La Dakota 7547, su madre.

VENTA 100%

LOTE 57B

YouTube | LINK AL VIDEO

Tres Cruces LC Viamonte 22 -FIV

Dos prospectos de donantes de excelencia por físico y respaldo materno.

Moderado peso al nacer con explosivo crecimiento posterior, acompañado por un muy buen valor en fertilidad.

De linea inferior inmejorable y gran suavidad en su frente.

RP: 22	**ADN:** En Trámite	**PA:** 526 kg.	**EDO:** Preñada	UBICACIÓN: **Tucumán**	
FN: 23/07/2023	**PN:** 29 kg.		**F. REP:** 15/01/25 al 15/03/25		
REG: Definitivo	**P205:** 233 kg.		**T. REP:** Agromelu Norte 9013-Casualinas Fuego169FIV		

Cactus 1897 Best Seller Milonga

LATISANA BRG 16 HEMINGWAY

Rancho 8640

Orígenes Dragón L1383

TRES CRUCES DAKOTA 7547 -T/E-

Tres Cruces Tanque 6581 -T/E-

PN	PD	AM	L&C	PF	CE	
0,23	9,26	4,53	9,16	18,95	0,96	DEP
0,75	*0,71*	*0,61*	-	*0,61*	*0,61*	PREC
60	**18**	**17**	**9**	**15**	**20**	RANK

Viamonte, su padre.

La Dakota 7547, su madre.

VENTA 100%

LOTE 58

YouTube | LINK AL VIDEO

Tres Cruces LC Cautivo 28 -FIV

Hija de Cautivo en la gran Dallas 7735, fuerte respaldo en linea materna con numerosos hermanos y hermanas en este remate.

Buenos números en crecimiento y fertilidad.

Excelente femeneidad. Muy buenas ubres.

RP: 28	**ADN:** En Trámite	**PA:** 520 kg.	**EDO:** Con cría	UBICACIÓN: **Tucumán**	
FN: 14/09/2023	**PN:** 32 kg.		**F. IATF:** FN 17/08/25	Hembra RP 66	
REG: Definitivo	**P205:** 251 kg.		**TORO:** Porto Alegre		

Siguiman 2229 Raucho

CAUTIVO 187 ACORAZADO

Rinc√≥n de Fuego C2865

Alegría 3545F Deliberate

TRES CRUCES DALLAS 7735 -T/E-

Tres Cruces Laurel 6579 -T/E-

PN	PD	AM	L&C	PF	CE	
0,95	12,81	0,09	6,31	20,39	1,07	DEP
0,77	*0,74*	*0,65*	-	*0,65*	*0,66*	PREC
89	**6**	**97**	**45**	**12**	**16**	RANK

El Comandante, hermano entero.

La Dallas 7735, su madre.

VENTA 100%

LOTE 59A

YouTube | LINK AL VIDEO

Casualinas Pirayú 256

Hija de Pirayú sobre una madre controlada de gran fenotipo.

-.

Bien femenina, prolija y armónica en todas sus lineas.

RP: 256	**ADN:** En Trámite	**PA:** 481 kg.	**EDO:** Preñada	UBICACIÓN: **Tucumán**	
FN: 10/01/2024	**PN:** 32 kg.		**F. REP:** 27/06/2025		
REG: Definitivo	**P205:** 195 kg.		**T. REP:** Casualinas Fuego 169 FIV / Casualinas Camb. 205 -FIV		

Guasunchos 5073 Pimentón 6061 -T/E-

TRES CRUCES PIMENTÓN 710 -T/E-

Tres Cruces Dallas 7845 -T/E-

Sin Identificar

Serv Col

Serv Col

PN	PD	AM	L&C	PF	CE	AOB	GC	%GI	
									DEP
			-						PREC
									RANK

Pirayú, su padre.

VENTA 100%

LOTE 59B

YouTube | LINK AL VIDEO

Casualinas Viamonte F168

Viamonte sobre la Russo 8101, donante de gran producción en Las Casualinas, de linea materna Don Aurelio.

-.

Destacada por su ancho posterior y la suavidad de su frente.

RP: 168	**ADN:** En Trámite	**PA:** 602 kg.	**EDO:** Preñada	UBICACIÓN: **Tucumán**
FN: 2/01/2023	**PN:** 30 kg.		**F. REP:** 15/01/25 al 15/03/25	
REG: Definitivo	**P205:** 184 kg.		**T. REP:** Agromelu Norte 9013-Casualinas Fuego169FIV	

Cactus 1897 Best Seller Milonga

LATISANA BRG 16 HEMINGWAY

Rancho 8640

GAP Russo G1669/10

TRES CRUCES RUSSO 8101 -T/E-

Tres Cruces Don Aurelio 7277 -T/E-

PN	PD	AM	L&C	PF	CE	AOB	GC	%GI	
0,98	11,68	3,18	9,02	16,94	0,47	2,67	0,22	0,26	DEP
P	*P*	*P*	*P*	*P*	*P*	*P*	*P*	*P*	PREC
									RANK

Viamonte, su padre.

La Russo 8101, su madre.

VENTA 100%

LOTE 60

YouTube | LINK AL VIDEO

Tres Cruces ML Hemingway 85 -FIV

Un producto mas de la gran Dallas 7735, en este caso con Hemingway.

Muy destacados números para crecimiento.

De porte bien bajo y prolija en todas sus lineas y aplomos.

RP: T85	**ADN:** En Trámite	**PA:** 490 kg.	**EDO:** Preñada	UBICACIÓN: **Formosa**	
FN: 6/09/2022	**PN:** 35 kg.		**F. IATF:**	**F. REP:** 01/01/25 al 12/02/25	
REG: Definitivo	**P205:** 192 kg.		**TORO:**	**T. REP:** Serv. Col.	

Cactus 320 Best Seller

CACTUS 1897 BEST SELLER MILONGA

Cactus 444 Milenoi Chief

Alegría 3545F Deliberate

TRES CRUCES DALLAS 7735 -T/E-

Tres Cruces Laurel 6579 -T/E-

PN	PD	AM	L&C	PF	CE	
1,46	9,58	1,78	6,57	18,01	0,52	DEP
0,76	*0,73*	*0,66*	-	*0,65*	*0,66*	PREC
96	**16**	**83**	**39**	**18**	**48**	RANK

La Viamonte 10, hermana materna.

La Dallas 7735, su madre.

VENTA 100%

LOTE 61

YouTube | LINK AL VIDEO

Tres Cruces Hemingway 9435 -FIV

Producto de Hemingway con la 8665 Cayetano, una joven donante con linea materna Malcolm X.

Excelentes valores para crecimiento, fertilidad y marmoreo.

Físico impecable, ancha, muy buen arco costal. Porte bajo y buena femeneidad.

RP: 9435	**ADN:** S 0026769:10	**PA:** 445 kg.	**EDO:** Con cría	UBICACIÓN: **Buenos Aires**	
FN: 27/07/2023	**PN:** 39 kg.		**F. IATF:** FN 07/07/25	**F. REP:** Hembra RP 9897	
REG: Definitivo	**P205:** 204 kg.		**TORO:** Porto Alegre	**T. REP:**	

Cactus 320 Best Seller

CACTUS 1897 BEST SELLER MILONGA

Cactus 444 Milenoi Chief

Tres Cruces Cap. Nacimiento 18 -T/E-

TRES CRUCES CAYETANO 8665

Tres Cruces Malcolm X 7931 -T/E-

PN	PD	AM	L&C	PF	CE	AOB	GC	%GI	
1,26	9,56	0,68	5,46	21,23	0,95	-4,3	0,29	0,55	DEP
0,73	*0,69*	*0,58*	-	*0,67*	*0,58*	*0,67*	*0,64*	*0,65*	PREC
94	**16**	**93**	**69**	**10**	**21**	**99**	**60**	**3**	RANK

Hemingway, su padre.

La Cayetano 8665, su madre.

VENTA 100%

LOTE 62A

YouTube | LINK AL VIDEO

Tres Cruces Lukaku 9331 -T/E-

Sangre muy interesante, combina a Lukaku con la Juramento 8116 que compartimos con Pozo de la Carreta.

Importantes datos: bajo peso al nacer y explosivo crecimiento. Excelentes números en fertilidad, AOB y marmoreo.

Hembra bien femenina, profunda y ancha. Importante estructura osea. Ubres excelentes.

RP: 9331	**ADN:** N 0350208:10	**PA:** 640 kg.	**EDO:** Con cría	UBICACIÓN: **Buenos Aires**	
FN: 24/04/2023	**PN:** 30 kg.		**F. IATF:** FN 19/07/25	**F. REP:** Macho RP 2210	
REG: Definitivo	**P205:** 282 kg.		**TORO:** Transgresor	**T. REP:**	

Mc Nuff Said 889T50 E/T

EL PORVENIR 5530 NUFF SAID -T/E-

El Porvenir 1710 Aonikenk

Pozo 5713 Francesco

POZO 8116

Pozo 4764 Lázaro

PN	PD	AM	L&C	PF	CE	AOB	GC	%GI	
0,01	13,44	-0,86	5,86	34,42	1,11	6,06	0,41	0,39	DEP
0,75	*0,71*	*0,59*	-	*0,69*	*0,63*	*0,68*	*0,65*	*0,67*	PREC
42	**5**	**99**	**59**	**1**	**14**	**4**	**44**	**10**	RANK

La 9329, hermana entera.

Juramento, su abuelo materno.

VENTA 100%

LOTE 62B

YouTube | LINK AL VIDEO

Tres Cruces Felipe 9351

Otro vientre producto de Felipe (hijo de Facundo de producción propia) en este caso sobre una joven donante origen la Victoria de Zeni, la Payanquén 5348.

Curva de DEPs muy interesante, con bajo peso al nacer y buen crecimiento posterior. Muy buena fertilidad y cobertura de grasa.

Ubres muy buenas, pelo corto y muy buena profundidad de costilla. Buena definición racial.

RP: 9351	**ADN:** N 0350212:11	**PA:** 544 kg.	**EDO:** Con cría	UBICACIÓN: **Buenos Aires**	
FN: 19/05/2023	**PN:** 31 kg.		**F. IATF:** FN 21/04/25	**F. REP:** Macho RP 2124	
REG: Definitivo	**P205:** 230 kg.		**TORO:** Porto Alegre	**T. REP:**	

Tres Cruces Fronterizo 9404 -T/E-

TRES CRUCES FACUNDO 418

Tres Cruces Mr Brangus 7617 -T/E-

Corralero 12051 Lonquimay Arangá -T/E-

VICTORIOSA PAYANQUÉN 5348

Victoriosa 626

PN	PD	AM	L&C	PF	CE	AOB	GC	%GI	
0,05	4,28	4,98	7,12	19,28	0,83	-1,84	0,46	-0,04	DEP
0,71	*0,62*	*0,44*	-	*0,63,*	*0,54*	*0,6*	*0,55*	*0,56*	PREC
46	**65**	**11**	**29**	**14**	**27**	**97**	**31**	**91**	RANK

Felipe, su padre.

La Victoriosa Payanquén 5348, su madre.

VENTA 100%

LOTE 63

YouTube | LINK AL VIDEO

Tres Cruces Porto Alegre 9299

Cría natural de la 37 Francesco "Fortunata" con Porto Alegre, gran oportunidad para abrir una linea de facilidad de parto con gen colorado.

Números extremos para facilidad de parto, con muy buen crecimiento posterior. Líder en AOB.

Muy femenina y excelente largo corporal.

RP: 9299	**ADN:** En Trámite	**PA:** 520 kg.	**EDO:** Con cría	UBICACIÓN: **Buenos Aires**	
FN: 10/03/2023	**PN:** 31 kg.		**F. IATF:** FN 27/08/25	**F. REP:** Macho RP 2312	
REG: Definitivo	**P205:** 182 kg.		**TORO:** Tave Reta X221	**T. REP:**	

Guasunchos 5073 Pimentón 6061 -T/E-

TRES CRUCES PIMENTÓN 732

Tres Cruces Cap. Nascimiento 8127

Rancho 1256 -T/E-

MONTELINDO TC 37 FRANCESCO -T/E-

La Legua 620 -T/E-

PN	PD	AM	L&C	PF	CE	AOB	GC	%GI	
-1,22	7,95	2,38	6,35	12,31	0,51	5,41	0,66	0,01	DEP
0,71	*0,64*	*0,47*	-	*0,61*	*0,51*	*0,59*	*0,55*	*0,57*	PREC
2	**26**	**74**	**44**	**42**	**48**	**6**	**28**	**86**	RANK

Porto Alegre, su padre.

La 37 "Fortunata", su madre.

VENTA 100%

LOTE 64

YouTube | LINK AL VIDEO

Tres Cruces Felipe 9317

Felipe en la 7737 Fronterizo, una plantelera de muchos años de Tres Cruces.

Moderación en peso al nacer y explosivo crecimiento posterior. Excelente fertilidad.

Bien ancha, buena blandura de engorde y muy buena linea inferior.

RP: 9317	**ADN:** En Trámite	**PA:** 564 kg.	**EDO:** Preñada repaso	UBICACIÓN: **Buenos Aires**	
FN: 5/04/2023	**PN:** 30 kg.		**F. IATF:**	**F. REP:** 1/11/2024 AL 31/12/2024	
REG: Definitivo	**P205:** 256 kg.		**TORO:** Tave Reta X221	**T. REP:**	

Tres Cruces Fronterizo 9404 -T/E-

TRES CRUCES FACUNDO 418

Tres Cruces Mr Brangus 7617 -T/E-

Las Lilas 3155-Y Dragoneante Oroz G5

TRES CRUCES FRONTERIZO 7737 -T/E-

Tres Cruces Big Time 6557 -T/E-

PN	PD	AM	L&C	PF	CE	AOB	GC	%GI	
0,11	10,52	3,95	9,21	22,84	1,17	-0,22	-0,39	0,18	DEP
0,72	*0,64*	*0,47*	-	*0,64*	*0,57*	*0,61*	*0,57*	*0,59*	PREC
51	**12**	**41**	**9**	**8**	**13**	**86**	**98**	**0,45**	RANK

Felipe, su padre.

Fronterizo, su abuelo materno.

VENTA 100%

LOTE 65

YouTube | LINK AL VIDEO

Tres Cruces Cautivo 9271

Producto de Cautivo en la 5948 Hemingway, incorporada de la Victoria de Zeni.

Excelentes números para crecimiento, fertilidad. Muy bien rankeada para AOB.

Vaquillona muy larga, ancha y de muy buena suavidad en su frente. Excelente ombligo.

RP: 9271	**ADN:** En Trámite	**PA:** 548 kg.	**EDO:** Preñada repaso	UBICACIÓN: **Buenos Aires**	
FN: 20/11/2022	**PN:** 35 kg.		**F. IATF:**	**F. REP:** 1/11/2024 AL 31/12/2024	
REG: Definitivo	**P205:** 184 kg.		**TORO:** Tave Reta X221	**T. REP:**	

Siguiman 2229 Raucho

CAUTIVO 187 ACORAZADO

Rinc√≥n de Fuego C2865

Cactus 1897 Best Seller Milonga

VICTORIOSA HEMINGWAY 5948

Victoriosa 3610

PN	PD	AM	L&C	PF	CE	AOB	GC	%GI	
0,83	11,16	-0,71	4,87	20,39	1,14	2,79	0,24	0,13	DEP
0,74	*0,67*	*0,58*	-	*0,66*	*0,58*	*0,64*	*0,62*	*0,63*	PREC
87	**10**	**98**	**80**	**12**	**13**	**25**	**69**	**63**	RANK

Cautivo, su padre.

La Victoriosa Hemingway 5948, su madre.

VENTA 100%

LOTE 66A

YouTube | LINK AL VIDEO

Tres Cruces Hemingway 9395 -FIV

Hija de Hemingway sobre la 7193, importante donante de nuestro programa que combina a Don Ciriaco con Don Aurelio.

Moderación en peso al nacer y muy buenos valores en carcasa.

De porte bien bajo, ancha y con buena expresión muscular.

RP: 9395	**ADN:** S 0026771:10	**PA:** 447 kg.	**EDO:** Preñada IATF	UBICACIÓN: **Buenos Aires**	
FN: 21/07/2023	**PN:** 29 kg.		**F. IATF:** 17/010/25	**F. REP:**	
REG: Definitivo	**P205:** 208 kg.		**TORO:** Pirayú	**T. REP:**	

Cactus 320 Best Seller

CACTUS 1897 BEST SELLER MILONGA

Cactus 444 Milenoi Chief

Tres Cruces Cardenal 4312 -T/E-

TRES CRUCES DON CIRIACO 7193 -T/E-

Tres Cruces Don Aurelio 6161 -T/E-

PN	PD	AM	L&C	PF	CE	AOB	GC	%GI	
0,26	5,51	-1,49	1,27	8,94	0,41	2,56	0,61	0,22	DEP
0,79	*0,76*	*0,72*	-	*0,73*	*0,7*	*0,68*	*0,65*	*0,67*	PREC
62	**48**	**99**	**99**	**71**	**56**	**28**	**30**	**34**	RANK

El 1804, hermano entero.

La Don Ciriaco 7193, su madre.

VENTA 100%

LOTE 66B

YouTube | LINK AL VIDEO

Tres Cruces Capitán Sarmiento 9461 -FIV

Otra hija de Capitán Sarmiento, en este caso sobre la histórica Galán 6931, propia hermana de la famosa "Galana" de el Porvenir.

Muy buenos números para crecimiento y fertilidad.

Buen ancho corporal y excelente profundidad de costilla.

RP: 9461	**ADN:** N 0350104:10	**PA:** 471 kg.	**EDO:** Preñada repaso	UBICACIÓN: **Buenos Aires**
FN: 31/07/2023	**PN:** 39 kg.		**F. REP:** 01/02/25 al 05/03/25	
REG: Definitivo	**P205:** 250 kg.		**T. REP:** Porto Alegre	

Guasunchos 3933

LAS LILAS 7463-P PICANTE CAPI -T/E-

Las Lilas 8836-Y G. Capitán Yacuí G5

Tres Cruces Diplomático 7894 -T/E-

TRES CRUCES GALÁN 6931 -T/E-

Tres Cruces Capitán 1045

PN	PD	AM	L&C	PF	CE	
1,09	11,48	0,63	6,37	19,2	1,02	DEP
0,76	*0,73*	*0,55*	-	*0,61*	*0,64*	PREC
92	**9**	**93**	**44**	**15**	**18**	RANK

Capitán Sarmiento, su padre.

La Galán 6931, su madre.

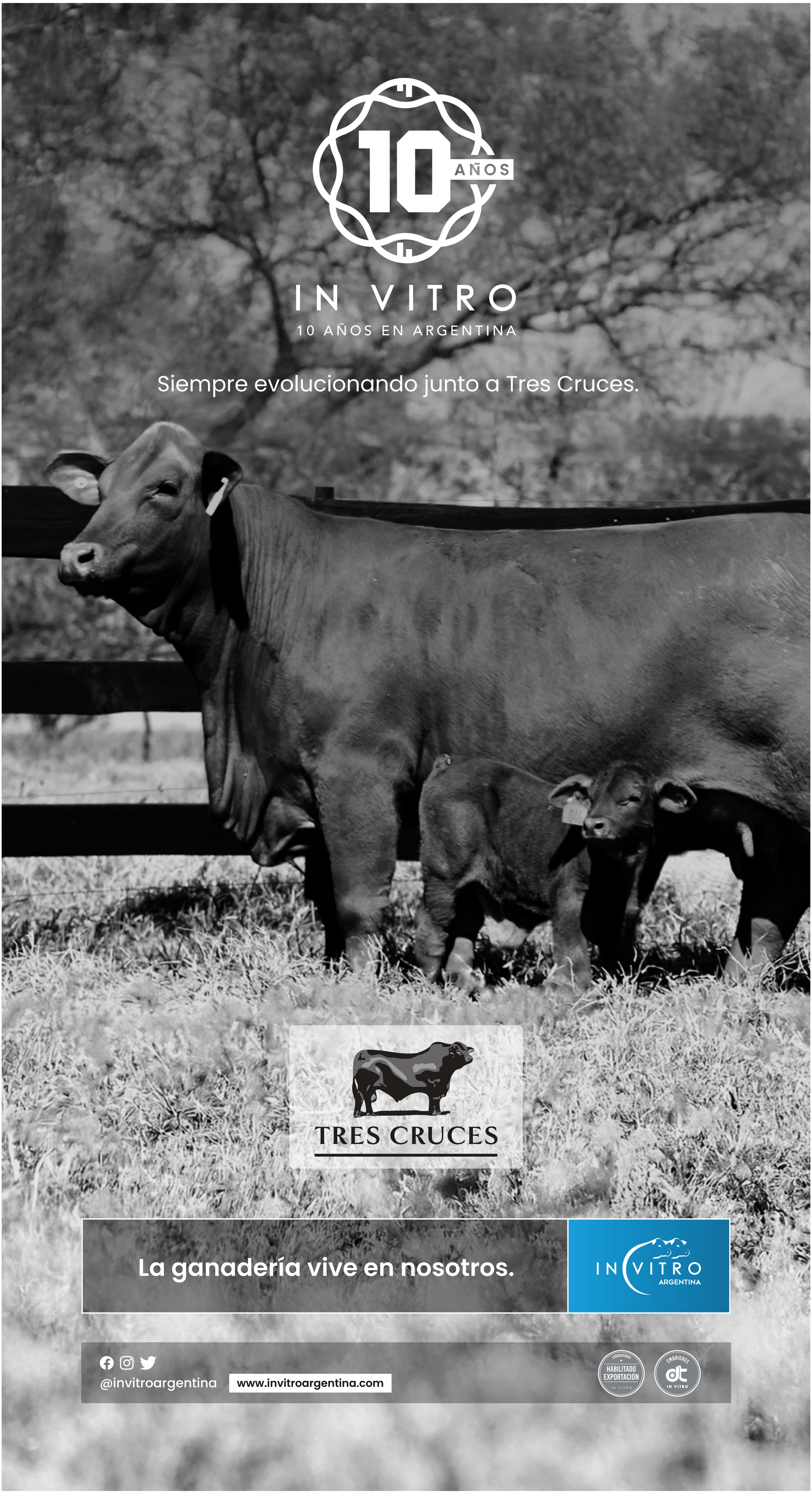
10 AÑOS
IN VITRO
10 AÑOS EN ARGENTINA
Siempre evolucionando junto a Tres Cruces.
TRES CRUCES
La ganadería vive en nosotros.
IN VITRO
ARGENTINA
@invitroargentina
www.invitroargentina.com
LABORATORIO
HABILITADO
EXPORTACIÓN
IN VITRO
EMBRIONES
IN VITRO

EMBRIONES

GENÉTICA
TRES CRUCES

TRES CRUCES

Una oferta de embriones muy especial y la posibilidad de acceder a Selena, nuestra multipremiada vaca , hija de Sorpresa en la 8327 Diana y propia hermana de Agucho, tan comentada y valorada por todos.
Saldran a venta 2 packs de 5 embriones cada uno, en combinacion con 2 padres distintos.

LOTE 67

SELENA X DRAGO | *5 embriones con garantía de 2 preñeces*

YouTube | LINK AL VIDEO

LOTE 68

SELENA X MAFIOSO | *5 embriones con garantía de 2 preñeces*

YouTube | LINK AL VIDEO

GRUPO

DUCKAS

PICADO DE FORRAJES | MOVIMIENTO DE SUELO
FERTILIZACIÓN ORGÁNICA | MEGAFARDOS Y ROLLOS

2395 450 060

info@duckas.com.ar

Lisandro de la Torre 35, Carlos Casares

Grupo Duckas

@grupoduckas

LARTIRIGOYEN
IMPULSAMOS TU
CRECIMIENTO
JUNTOS
/lartirigoyenycia
www.lartirigoyen.com.ar

COSECHEMOS OPORTUNIDADES

Impulsá tu negocio agropecuario con **soluciones financieras a tu medida.**

- Descuento de Cheques Avalados
- Operaciones de Futuro (NDF)
- FCI

¿Querés asesoramiento de nuestros expertos en Mercado de Capitales?

Contás con Comafi.

Contactanos »

bitly

BANCO COMAFI

VAQUILLONAS PLANTELERAS

PREÑADAS Y CON CRÍA

TRES CRUCES

LOTE 69

YouTube | LINK AL VIDEO

LOTE 69 A

PINTIURA/ ID: **1**

RP	FN	REG	PN	P 205D	PA	PADRE	MADRE	AB. MAT
9281	19/12/22	C	30 kg.	184 kg.	586 kg.	SC	AGROMELU NORTE 0058	AGROMELU NORTE

ESTADO : Preñada Repaso **F. IATF :** **F. REPASO :** 01/11/24 al 31/12/24 **TORO :** Tave Reta X221 Fuego

PN	PD	AM	L&C	PF	CE	AOB	GC	%GI	
-0,19	6,69	3,06	6,4	19,88	0,96	4,08	0,15	0,16	DEP
0,69	*0,6*	*0,45*	-	*0,57*	*0,43*	*0,54*	*0,5*	*0,52*	PREC
25	**36**	**61**	**43**	**13**	**20**	**13**	**80**	**53**	RANK

LOTE 69 B

PINTIURA/ ID: **2**

RP	FN	REG	PN	P 205D	PA	PADRE	MADRE	AB. MAT
9321	17/4/23	D	32 kg.	230 kg.	566 kg.	LUKAKU	POZO 8116	JURAMENTO

ESTADO : C/ Cría Con Cría FN 4/9/25 RP 10033 Padre: Tave Reta X221 Fuego

PN	PD	AM	L&C	PF	CE	AOB	GC	%GI	
0,02	11,31	-0,65	5,01	29,67	1,11	7,17	0,42	0,18	DEP
0,75	*0,71*	*0,59*	-	*0,69*	*0,63*	*0,68*	*0,65*	*0,67*	PREC
43	**9**	**98**	**78**	**3**	**14**	**2**	**43**	**45**	RANK

LOTE 70

YouTube | LINK AL VIDEO

LOTE 70 A

PINTIURA/ ID: **3**

RP	FN	REG	PN	P 205D	PA	PADRE	MADRE	AB. MAT
9315	5/4/23	P	31 kg.	200 kg.	528 kg.	SC	T. CRUCES CARDENAL 2303 AA	CARDENAL

ESTADO : Con Cría FN 08/07/25 Cría Hembra RP 9907 **TORO :** Pirayú

PN	PD	AM	L&C	PF	CE	AOB	GC	%GI	
0,18	7,26	4,01	7,63	15,38	0,58	-4,3	0,98	0,31	DEP
0,61	*0,46*	*0,24*	-	*0,47*	*0,17*	*0,48*	*0,43*	*0,47*	PREC
56	**31**	**28**	**22**	**27**	**43**	**99**	**15**	**18**	RANK

LOTE 70 B

PINTIURA/ ID: **4**

RP	FN	REG	PN	P 205D	PA	PADRE	MADRE	AB. MAT
9357	1/6/23	A	29 kg.	230 kg.	485 kg.	T.C. MALAMBO 1356	T. CRUCES INDEPENDENCIA 8867	INDEPENDENCIA

ESTADO : Con Cría FN 04/07/25 Cría Macho RP 2146 **TORO :** Pirayú

PN	PD	AM	L&C	PF	CE	
0,26	13,77	4,16	11,05	18,37	0,33	DEP
0,7	*0,62*	*0,41*	-	*0,6*	*0,47*	PREC
62	**4**	**24**	**3**	**17**	**63**	RANK

LOTE 70 C

PINTIURA/ ID: **5**

RP	FN	REG	PN	P 205D	PA	PADRE	MADRE	AB. MAT
9561	25/08/23	D	36 kg.	275 kg.	467 kg.	HEMINGWAY	T. CRUCES D. CIRIACO 7193-T/E-	DON CIRIACO

ESTADO : Con Cría | FN 15/07/25 | Cría Macho RP 2186 | **TORO :** Porto Alegre

PN	PD	AM	L&C	PF	CE	AOB	GC	%GI	
0,88	8,54	-1,33	2,94	14,7	0,4	-0,03	1,26	0,54	DEP
0,75	*0,72*	*0,65*	*-*	*0,69*	*0,64*	*0,68*	*0,65*	*0,67*	PREC
88	**22**	**99**	**96**	**30**	**57**	**83**	**9**	**3**	RANK

LOTE 71

YouTube | LINK AL VIDEO

LOTE 71 A

PINTIURA/ ID: **6**

RP	FN	REG	PN	P 205D	PA	PADRE	MADRE	AB. MAT
9263	25/10/22	A	34 kg.	255 kg.	632 kg.	FACUNDO	T. CRUCES DIPLOMATICO 985	DIPLOM√ÅTICO

ESTADO : Preñada Repaso | **F. IATF :** | **F. REPASO :** 01/11/24 al 31/12/24 | **TORO :** Tave Reta X221 Fuego

PN	PD	AM	L&C	PF	CE	AOB	GC	%GI	
0,53	7,8	4,79	8,69	18,08	0,67	-1,11	0,14	0,49	DEP
0,63	*0,5*	*0,35*	*-*	*0,51*	*0,3*	*0,5*	*0,45*	*0,49*	PREC
76	**27**	**14**	**12**	**18**	**36**	**94**	**80**	**5**	RANK

LOTE 71 B

PINTIURA/ ID: **7**

RP	FN	REG	PN	P 205D	PA	PADRE	MADRE	AB. MAT
9265	30/10/22	C	35 kg.	227 kg.	532 kg.	SC	AGROMELU NORTE 9909	AGROMELU NORTE

ESTADO : Con Cría | FN 10/07/25 | Cría Hembra RP 9913 | **TORO :** Pirayú

PN	PD	AM	L&C	PF	CE	AOB	GC	%GI	
0,63	5,84	4,99	7,91	15,12	0,34	0,2	0,88	0,27	DEP
0,59	*0,44*	*0,18*	*-*	*0,46*	*0,01*	*0,48*	*0,43*	*0,47*	PREC
81	**44**	**11**	**19**	**28**	**62**	**78**	**19**	**23**	RANK

LOTE 72

YouTube | LINK AL VIDEO

LOTE 72 A

PINTIURA/ ID: **8**

RP	FN	REG	PN	P 205D	PA	PADRE	MADRE	AB. MAT
9367	15/7/23	P	31 kg.	238 kg.	568 kg.	VICTORIO	TRES CRUCES BRUTAL 2159	BRUTAL

ESTADO : Preñada Repaso | **F. IATF :** | **F. REPASO :** 01/02/25 al 05/03/25 | **TORO :** Porto Alegre

PN	PD	AM	L&C	PF	CE	AOB	GC	%GI	
1,09	14,9	3,21	10,66	20,4	0,61	3,67	0,41	0,07	DEP
0,66	*0,54*	*0,28*	*-*	*0,54*	*0,43*	*0,56*	*0,51*	*0,54*	PREC
92	**3**	**58**	**4**	**12**	**41**	**17**	**44**	**77**	RANK

LOTE 72 B

PINTIURA/ ID: **9**

RP	FN	REG	PN	P 205D	PA	PADRE	MADRE	AB. MAT
9471	1/8/23	D	40 kg.	286 kg.	558 kg.	CAP. SARMIENTO	TRES CRUCES GALAN 6931-T/E-	GALÁN

ESTADO : Preñada IATF **F. IATF :** 17/01/25 **F. REPASO :** **TORO :** Pirayú

PN	PD	AM	L&C	PF	CE	AOB	GC	%GI	
1,15	13,78	0,1	6,99	21,15	1,02	8,94	-0,09	0,09	DEP
0,76	*0,73*	*0,55*	*-*	*0,68*	*0,64*	*0,63*	*0,59*	*0,62*	PREC
93	**4**	**96**	**31**	**11**	**18**	**1**	**93**	**73**	RANK

LOTE 72 C

PINTIURA/ ID: **10**

RP	FN	REG	PN	P 205D	PA	PADRE	MADRE	AB. MAT
9585	25/9/23	D	25 kg.	209 kg.	542 kg.	JUAMARITA E087	TRES CRUCES RAUCHO 7507	RAUCHO

ESTADO : Preñada IATF **F. IATF :** 17/01/25 **F. REPASO :** **TORO :** Pirayú

PN	PD	AM	L&C	PF	CE	AOB	GC	%GI	
-1,29	2,79	4,15	5,54	7,66	0,54	-0,38	0,19	0,26	DEP
0,64	*0,51*	*0,34*	*-*	*0,53*	*0,28*	*0,52*	*0,47*	*0,51*	PREC
1	**88**	**24**	**68**	**83**	**46**	**88**	**76**	**25**	RANK

LOTE 73

YouTube | LINK AL VIDEO

LOTE 73 A

PINTIURA/ ID: **1**

RP	FN	REG	PN	P 205D	PA	PADRE	MADRE	AB. MAT
441	2/7/23	D	30 kg.	170 kg.	470 kg.	PICANTE	ITA SIRI VISIONARIO 199	VISIONARIO

ESTADO : Con Cría FN 28/07/25 Cría Hembra RP 965 **TORO :** Transgresor

PN	PD	AM	L&C	PF	CE	
0,17	7,55	1,19	4,97	19,89	0,78	DEP
0,72	*0,66*	*0,56*	*-*	*0,66*	*0,55*	PREC
56	**29**	**89**	**78**	**13**	**29**	RANK

LOTE 73 B

PINTIURA/ ID: **2**

RP	FN	REG	PN	P 205D	PA	PADRE	MADRE	AB. MAT
481	10/8/23	D	34 kg.	175 kg.	470 kg.	TABASCO	ITA SIRI 41 PIMENTON T/E	PIMENTÓN

ESTADO : Preñada **F. IATF :** **F. REPASO :** 01/12/24 al 30/12/24 **TORO :** Ita Siri Capitán 118 -T/E-

PN	PD	AM	L&C	PF	CE	
0,95	11,32	1,62	7,28	24,72	0,83	DEP
0,74	*0,68*	*0,6*	*-*	*0,68*	*0,59*	PREC
89	**9**	**85**	**27**	**6**	**27**	RANK

LOTE 73 C

PINTIURA/ ID: **3**

RP	FN	REG	PN	P 205D	PA	PADRE	MADRE	AB. MAT
457	3/7/23	A	34 kg.	174 kg.	455 kg.	PICANTE	ITA SIRI C952	RODEO BASE

ESTADO : Con Cría | FN 30/07/25 | Cría Hembra RP 967 | **TORO :** Transgresor

PN	PD	AM	L&C	PF	CE	
0,63	8,32	2,31	6,47	18,29	0,69	DEP
0,68	*0,6*	*0,51*	-	*0,61*	*0,5*	PREC
81	**23**	**75**	**41**	**17**	**35**	RANK

LOTE 74

YouTube | LINK AL VIDEO

LOTE 74 A

PINTIURA/ ID: **ROJO**

RP	FN	REG	PN	P 205D	PA	PADRE	MADRE	AB. MAT
14	6/7/23	D	28 kg.	199 kg.	564 kg.	TURBO	T. CRUCES SPARTACUS 7231-T/E-	SPARTACUS

ESTADO : Preñada | **F. IATF :** 26/12/24 | **F. REPASO :** | **TORO :** Porto Alegre

PN	PD	AM	L&C	PF	CE	
-0,04	9,97	1,79	6,78	24,49	0,95	DEP
0,75	*0,72*	*0,63*	-	*0,62*	*0,64*	PREC
37	**14**	**83**	**35**	**6**	**21**	RANK

LOTE 74 B

NO SALE A VENTA

PINTIURA/ ID: **AMARILLO**

RP	FN	REG	PN	P 205D	PA	PADRE	MADRE	AB. MAT
230	17/9/23	D	27 kg.	147 kg.	431 kg.	ITA PUCU	CHOL OVI M728 MAYU	MAYU

ESTADO : | **F. IATF :** | **F. REPASO :** | **TORO :**

LOTE 75

YouTube | LINK AL VIDEO

LOTE 75 A

PINTIURA/ ID: **ROJO**

RP	FN	REG	PN	P 205D	PA	PADRE	MADRE	AB. MAT
18	16/7/23	D	29 kg.	236 kg.	537 kg.	CAUTIVO	TRES CRUCES DALLAS 7735-T/E-	DALLAS

ESTADO : Preñada | **F. IATF :** | **F. REPASO :** 15/01/25 al 15/03/25 | **TORO :** Agromelu Norte 9013-Casualinas Fuego169FIV

PN	PD	AM	L&C	PF	CE	
0,67	9,98	0,44	5,43	17,42	1,07	DEP
0,77	*0,74*	*0,65*	-	*0,65*	*0,66*	PREC
82	**14**	**94**	**70**	**20**	**16**	RANK

LOTE 75 B

PINTIURA/ ID: **AMARILLO**

RP	FN	REG	PN	P 205D	PA	PADRE	MADRE	AB. MAT
30	30/9/23	D	30 kg.	203 kg.	444 kg.	HEMINGWAY	TRES CRUCES ATLAS 7165	ATLAS

ESTADO : Preñada **F. IATF :** 13/6/25 **F. REPASO :** **TORO :** Porto Alegre

PN	PD	AM	L&C	PF	CE	
0,15	7,45	-0,17	3,56	14,41	0,5	DEP
0,75	*0,72*	*0,62*	-	*0,62*	*0,62*	PREC
54	**30**	**97**	**93**	**31**	**49**	RANK

LOTE 76

YouTube | LINK AL VIDEO

LOTE 76

RP	FN	REG	PN	P 205D	PA	PADRE	MADRE	AB. MAT
23	29/10/22	D	26 kg.	190 kg.	620 kg.	ITA CORA	ALPARAMIS H. RUN 8313Z 15010-T/E-	HOME RUN

ESTADO : Preñada **F. IATF :** 21/12/24 **F. REPASO :** **TORO :** Porto Alegre

PN	PD	AM	L&C	PF	CE	
-0,42	6,55	4,32	7,6	11,24	1,26	DEP
0,76	*0,72*	*0,55*	-	*0,62*	*0,63*	PREC
14	**37**	**21**	**22**	**49**	**10**	RANK

LOTE 77

YouTube | LINK AL VIDEO

LOTE 77 A

PINTIURA/ ID: **11**

RP	FN	REG	PN	P 205D	PA	PADRE	MADRE	AB. MAT
9419	25/7/23	A	27 kg.	212 kg.	510 kg.	ATREVIDO	TRES CRUCES LUJOSO 7633	LUJOSO

ESTADO : Preñada IATF **F. IATF :** 17/01/25 **F. REPASO :** **TORO :** Pirayú

PN	PD	AM	L&C	PF	CE	AOB	GC	%GI	
-0,01	7,35	2,64	6,31	16,81	0,44	0,56	0,86	0,19	DEP
0,72	*0,6*	*0,41*	-	*0,6*	*0,53*	*0,57*	*0,51*	*0,54*	PREC
39	**30**	**69**	**45**	**22**	**54**	**70**	**19**	**41**	RANK

LOTE 77 B

PINTIURA/ ID: **12**

RP	FN	REG	PN	P 205D	PA	PADRE	MADRE	AB. MAT
9541	21/8/23	D	37 kg.	231 kg.	484 kg.	SORPRESA	TRES CRUCES DALLAS 7735-T/E-	DALLAS

ESTADO : Preñada Repaso **F. IATF :** **F. REPASO :** 01/02/25 al 05/03/25 **TORO :** Porto Alegre

PN	PD	AM	L&C	PF	CE	AOB	GC	%GI	
1,47	9,87	6,21	11,15	24,81	1,01	5,1	0,48	0,25	DEP
0,77	*0,74*	*0,65*	-	*0,71*	*0,67*	*0,69*	*0,66*	*0,67*	PREC
96	**15**	**4**	**3**	**6**	**18**	**8**	**39**	**27**	RANK

LOTE 77 C

PINTIURA/ ID: **13**

RP	FN	REG	PN	P 205D	PA	PADRE	MADRE	AB. MAT
9549	24/8/23	D	34 kg.	257 kg.	532 kg.	INVASOR	TRES CRUCES GALAN 6931-T/E-	GALAN

ESTADO : Preñada Repaso **F. IATF :** **F. REPASO :** 01/02/25 al 05/03/25 **TORO :** Porto Alegre

PN	PD	AM	L&C	PF	CE	AOB	GC	%GI	
0,28	10,11	0,99	6,04	14,37	0,76	3,23	-0,16	-0,02	DEP
0,76	*0,73*	*0,57*	*-*	*0,69*	*0,66*	*0,66*	*0,62*	*0,64*	PREC
63	**14**	**91**	**53**	**31**	**31**	**20**	**95**	**89**	RANK

LOTE 77 D

PINTIURA/ ID: **14**

RP	FN	REG	PN	P 205D	PA	PADRE	MADRE	AB. MAT
9569	31/8/23	P	38 kg.	251 kg.	538 kg.	JUAMARITA E087	TRES CRUCES B426	SANTA SERGIA

ESTADO : Preñada Repaso **F. IATF :** **F. REPASO :** 01/02/25 al 05/03/25 **TORO :** Porto Alegre

PN	PD	AM	L&C	PF	CE	AOB	GC	%GI	
1,19	6,08	3,13	6,17	17,84	0,34	-0,89	0,98	0,37	DEP
0,6	*0,45*	*0,2*	*-*	*0,47*	*0,01*	*0,49*	*0,44*	*0,47*	PREC
93	**42**	**60**	**49**	**18**	**62**	**92**	**15**	**11**	RANK

LOTE 78

YouTube | LINK AL VIDEO

LOTE 78 A

PINTIURA/ ID: **15**

RP	FN	REG	PN	P 205D	PA	PADRE	MADRE	AB. MAT
9531	17/8/23	P	35 kg.	257 kg.	552 kg.	FELIPE	SANTA SERGIA B056 AA	SANTA SERGIA

ESTADO : Preñada IATF **F. IATF :** 17/01/25 **F. REPASO :** **TORO :** Pirayú

PN	PD	AM	L&C	PF	CE	AOB	GC	%GI	
0,24	6,54	5,2	8,47	18,27	0,78	0,77	0,05	0,32	DEP
0,68	*0,57*	*0,42*	*-*	*0,58*	*0,5*	*0,58*	*0,54*	*0,56*	PREC
60	**38**	**9**	**14**	**17**	**29**	**63**	**87**	**16**	RANK

LOTE 78 B

PINTIURA/ ID: **16**

RP	FN	REG	PN	P 205D	PA	PADRE	MADRE	AB. MAT
9563	25/8/23	P	35 kg.	190 kg.	558 kg.	FELIPE	TRES CRUCES 7640	SANTA SERGIA

ESTADO : Preñada IATF **F. IATF :** 17/01/25 **F. REPASO :** **TORO :** Pirayú

PN	PD	AM	L&C	PF	CE	AOB	GC	%GI	
0,31	1,49	2,8	3,55	11,81	0,92	2,06	-0,49	-0,1	DEP
0,67	*0,57*	*0,38*	*-*	*0,58*	*0,49*	*0,58*	*0,53*	*0,56*	PREC
65	**95**	**66**	**93**	**45**	**22**	**35**	**99**	**94**	RANK

LOTE 78 C

PINTIURA/ ID: **17**

RP	FN	REG	PN	P 205D	PA	PADRE	MADRE	AB. MAT
9587	1/10/23	A	30 kg.	261 kg.	500 kg.	FELIPE	TRES CRUCES MATRERO 7599-T/E-	MATRERO

ESTADO : Preñada IATF **F. IATF :** 17/01/25 **F. REPASO :** **TORO :** Pirayú

PN	PD	AM	L&C	PF	CE	AOB	GC	%GI	
-0,01	7,72	4,12	7,98	14,4	0,33	0,55	0,01	-0,04	DEP
0,63	*0,49*	*0,32*	-	*0,53*	*0,34*	*0,51*	*0,45*	*0,49*	PREC
39	**27**	**25**	**18**	**31**	**63**	**70**	**89**	**91**	RANK

LOTE 79

YouTube | LINK AL VIDEO

LOTE 79 A

PINTIURA/ ID: **18**

RP	FN	REG	PN	P 205D	PA	PADRE	MADRE	AB. MAT
9341	27/4/23	D	32 kg.	229 kg.	537 kg.	FELIPE	TRES CRUCES GALÁN 9207	GALAN

ESTADO : Preñada Repaso **F. IATF :** **F. REPASO :** 01/03/25 al 30/03/25 **TORO :** Porto Alegre

PN	PD	AM	L&C	PF	CE	AOB	GC	%GI	
0,88	8,65	4,2	8,53	19,62	1,04	-0,71	-0,6	0,26	DEP
0,7	*0,62*	*0,41*	-	*0,62*	*0,52*	*0,61*	*0,57*	*0,59*	PREC
88	**21**	**23**	**13**	**14**	**17**	**91**	**99**	**25**	RANK

LOTE 79 B

PINTIURA/ ID: **19**

RP	FN	REG	PN	P 205D	PA	PADRE	MADRE	AB. MAT
9571	31/8/23	D	35 kg.	244 kg.	469 kg.	FELIPE	T. CRUCES 8029 MR BRANGUS	MR. BRANGUS

ESTADO : Preñada Repaso **F. IATF :** **F. REPASO :** 01/02/25 al 05/03/25 **TORO :** Porto Alegre

PN	PD	AM	L&C	PF	CE	AOB	GC	%GI	
0,4	7,04	3,98	7,51	13,61	0,99	1,52	-0,58	-0,08	DEP
0,65	*0,55*	*0,37*	-	*0,54*	*0,33*	*0,53*	*0,48*	*0,51*	PREC
70	**33**	**40**	**24**	**35**	**19**	**44**	**99**	**93**	RANK

LOTE 79 C

PINTIURA/ ID: **20**

RP	FN	REG	PN	P 205D	PA	PADRE	MADRE	AB. MAT
9579	11/9/23	D	37 kg.	216 kg.	486 kg.	FELIPE	TRES CRUCES ATLAS 7113	ATLAS

ESTADO : Preñada Repaso **F. IATF :** **F. REPASO :** 01/02/25 al 05/03/25 **TORO :** Porto Alegre

PN	PD	AM	L&C	PF	CE	AOB	GC	%GI	
0,67	6,35	8,52	11,7	16,8	1,58	1,73	-0,56	0,04	DEP
0,72	*0,64*	*0,46*	-	*0,64*	*0,58*	*0,59*	*0,55*	*0,57*	PREC
82	**39**	**1**	**2**	**22**	**5**	**40**	**99**	**82**	RANK

LOTE 80

YouTube | LINK AL VIDEO

LOTE 80 A

PINTIURA/ ID: **21**

RP	FN	REG	PN	P 205D	PA	PADRE	MADRE	AB. MAT
9427	26/7/23	P	33 kg.	203 kg.	544 kg.	SCOTCH	ESPARTANO DOBLE G 72	KANDOONA BRADMAN 2839

ESTADO : Preñada IATF **F. IATF :** 17/01/25 **F. REPASO :** **TORO :** Pirayú

PN	PD	AM	L&C	PF	CE	AOB	GC	%GI	
0,66	5,68	4,22	7,06	14,8	0,49	4,13	0,64	0,23	DEP
0,69	*0,64*	*0,01*	-	*0,59*	*0,48*	*0,62*	*0,57*	*0,6*	PREC
82	**46**	**23**	**30**	**30**	**50**	**13**	**29**	**31**	RANK

LOTE 80 B

PINTIURA/ ID: **22**

RP	FN	REG	PN	P 205D	PA	PADRE	MADRE	AB. MAT
9503	7/8/23	D	33 kg.	278 kg.	558 kg.	JUAMARITA E087	TRES CRUCES SOL 7873	SOL

ESTADO : Preñada IATF **F. IATF :** 17/01/25 **F. REPASO :** **TORO :** Pirayú

PN	PD	AM	L&C	PF	CE	AOB	GC	%GI	
0,19	10,2	5	10,1	17,5	0,67	-0,55	0,54	0,25	DEP
0,64	*0,54*	*0,36*	-	*0,54*	*0,36*	*0,51*	*0,46*	*0,49*	PREC
57	**13**	**11**	**5**	**19**	**36**	**89**	**34**	**27**	RANK

LOTE 80 C

PINTIURA/ ID: **23**

RP	FN	REG	PN	P 205D	PA	PADRE	MADRE	AB. MAT
9533	17/8/23	A	31 kg.	217 kg.	490 kg.	JUAMARITA E087	TRES CRUCES GALAN 7723	GALAN

ESTADO : Preñada Repaso **F. IATF :** **F. REPASO :** 01/02/25 al 05/03/25 **TORO :** Porto Alegre

PN	PD	AM	L&C	PF	CE	AOB	GC	%GI	
0,11	4,79	4,1	6,5	12,79	0,84	0,38	0,44	-0,02	DEP
0,64	*0,51*	*0,34*	-	*0,53*	*0,35*	*0,53*	*0,48*	*0,52*	PREC
51	**57**	**26**	**41**	**40**	**26**	**75**	**42**	**89**	RANK

LOTE 80 D

PINTIURA/ ID: **24**

RP	FN	REG	PN	P 205D	PA	PADRE	MADRE	AB. MAT
9559	25/8/23	D	33 kg.	235 kg.	516 kg.	INVASOR	TRES CRUCES GALAN 6931-T/E-	GALAN

ESTADO : Preñada Repaso **F. IATF :** **F. REPASO :** 01/02/25 al 05/03/25 **TORO :** Porto Alegre

PN	PD	AM	L&C	PF	CE	AOB	GC	%GI	
0,14	8,67	1,31	5,64	13,33	0,76	1,29	-0,23	0,17	DEP
0,76	*0,73*	*0,57*	-	*0,69*	*0,66*	*0,66*	*0,62*	*0,64*	PREC
53	**21**	**88**	**65**	**37**	**31**	**49**	**96**	**48**	RANK

LOTE 81

YouTube | LINK AL VIDEO

LOTE 81 A

PINTIURA/ ID: **25**

RP	FN	REG	PN	P 205D	PA	PADRE	MADRE	AB. MAT
9373	17/7/23	P	27 kg.	231 kg.	475 kg.	VICTORIO	TRES CRUCES BRUTAL 2165	BRUTAL

ESTADO : Preñada Repaso **F. IATF :** **F. REPASO :** 01/02/25 al 05/03/25 **TORO :** Porto Alegre

PN	PD	AM	L&C	PF	CE	AOB	GC	%GI	
0,34	12,68	3,49	9,83	13,04	0,51	0,82	1,43	0,21	DEP
0,65	*0,54*	*0,26*	-	*0,53*	*0,41*	*0,55*	*0,5*	*0,53*	PREC
67	**6**	**52**	**6**	**38**	**48**	**61**	**6**	**36**	RANK

LOTE 81 B

PINTIURA/ ID: **26**

RP	FN	REG	PN	P 205D	PA	PADRE	MADRE	AB. MAT
9429	26/7/23	D	34 kg.	259 kg.	592 kg.	ATREVIDO	TRES CRUCES RAUCHO 7533	RAUCHO

ESTADO : Preñada Repaso **F. IATF :** **F. REPASO :** 01/02/25 al 05/03/25 **TORO :** Porto Alegre

PN	PD	AM	L&C	PF	CE	AOB	GC	%GI	
0,75	13,97	1,27	8,26	23,77	0,75	0,33	0,83	0,61	DEP
0,72	*0,63*	*0,43*	-	*0,61*	*0,53*	*0,6*	*0,54*	*0,57*	PREC
85	**4**	**88**	**15**	**7**	**31**	**76**	**20**	**2**	RANK

LOTE 81 C

PINTIURA/ ID: **27**

RP	FN	REG	PN	P 205D	PA	PADRE	MADRE	AB. MAT
9499	7/8/23	D	33 kg.	277 kg.	500 kg.	ATREVIDO	ALPARAMIS HOME RUN 8313Z 15010-T/E-	HOME RUN

ESTADO : Preñada Repaso **F. IATF :** **F. REPASO :** 01/02/25 al 05/03/25 **TORO :** Porto Alegre

PN	PD	AM	L&C	PF	CE	
0,75	15,46	2,08	9,81	22,77	0,75	DEP
0,74	*0,7*	*0,49*	-	*0,55*	*0,59*	PREC
85	**3**	**79**	**6**	**8**	**31**	RANK

LOTE 81 D

PINTIURA/ ID: **28**

RP	FN	REG	PN	P 205D	PA	PADRE	MADRE	AB. MAT
9523	12/8/23	P	33 kg.	233 kg.	470 kg.	JUAMARITA E087	TRES CRUCES LUJOSO 1395	LUJOSO

ESTADO : Preñada IATF **F. IATF :** 17/01/25 **F. REPASO :** **TORO :** Pirayú

PN	PD	AM	L&C	PF	CE	AOB	GC	%GI	
-0,01	3,26	4,46	6,09	6,23	0,34	4,89	-0,11	0,09	DEP
0,6	*0,45*	*0,2*	-	*0,47*	*0,01*	*0,49*	*0,44*	*0,48*	PREC
39	**83**	**18**	**51**	**91**	**62**	**8**	**93**	**73**	RANK

LOTE 81 E

PINTIURA/ ID: **29**

RP	FN	REG	PN	P 205D	PA	PADRE	MADRE	AB. MAT
9545	21/8/23	P	33 kg.	251 kg.	526 kg.	JUAMARITA E087	TRES CRUCES 3465	SANTA SERGIA

ESTADO : Preñada Repaso **F. IATF :** **F. REPASO :** 01/02/25 al 05/03/25 **TORO :** Porto Alegre

PN	PD	AM	L&C	PF	CE	AOB	GC	%GI	
0,13	4,92	2,61	5,07	11,69	0,38	1,52	0,6	0,03	DEP
0,59	*0,45*	*0,2*	-	*0,47*	*0,18*	*0,49*	*0,44*	*0,47*	PREC
52	**55**	**70**	**77**	**46**	**59**	**44**	**31**	**83**	RANK

LOTE 82

YouTube | LINK AL VIDEO

LOTE 82 A

PINTIURA/ ID: **30**

RP	FN	REG	PN	P 205D	PA	PADRE	MADRE	AB. MAT
T241	5/2/23	C	N/D	151 kg.	586 kg.	SC	-	-
ESTADO : Con Cría			FN 12/06/25			Cría Hembra RP 9887	**TORO :** Porto Alegre	

LOTE 82 B

PINTIURA/ ID: **31**

RP	FN	REG	PN	P 205D	PA	PADRE	MADRE	AB. MAT
E617	15/03/23	C	28 kg.	148 kg.	552 kg.	PIRAYÚ	-	-
ESTADO : Con Cría			FN 13/06/25			Cría Hembra RP 9889	**TORO :** Porto Alegre	

LOTE 83

YouTube | LINK AL VIDEO

LOTE 83 A

PINTIURA/ ID: **32**

RP	FN	REG	PN	P 205D	PA	PADRE	MADRE	AB. MAT
E595	15/03/23	C	26 kg.	139 kg.	518 kg.	PIRAYÚ	-	-
ESTADO : Con Cría			FN 17/06/25			Cría Hembra RP 9891	**TORO :** Porto Alegre	

LOTE 83 B

PINTIURA/ ID: **33**

RP	FN	REG	PN	P 205D	PA	PADRE	MADRE	AB. MAT
E605	15/03/23	C	28 kg.	129 kg.	468 kg.	PIRAYÚ	-	-
ESTADO : Con Cría			FN 30/06/25			Cría Hembra RP 10011	**TORO :** Porto Alegre	

LOTE 83 C

PINTIURA/ ID: **34**

RP	FN	REG	PN	P 205D	PA	PADRE	MADRE	AB. MAT
E653	15/04/23	C	29 kg.	136 kg.	481 kg.	SC	-	-
ESTADO : Con Cría			FN 12/06/25			Cría Macho RP 2138	**TORO :** Porto Alegre	

LOTE 84

YouTube | LINK AL VIDEO

LOTE 84 A

PINTIURA/ ID: **35**

RP	FN	REG	PN	P 205D	PA	PADRE	MADRE	AB. MAT
T239	5/2/23	C	N/D	132 kg.	502 kg.	SC	-	-
ESTADO : Con Cría			FN 18/06/25			Cría Macho RP 2142	**TORO :** Porto Alegre	

LOTE 84 B

PINTIURA/ ID: **36**

RP	FN	REG	PN	P 205D	PA	PADRE	MADRE	AB. MAT
E645	15/03/23	C	25 kg.	126 kg.	466 kg.	PIRAYÚ		
ESTADO : Con Cría			FN 17/06/25			Cría Macho RP 2140	**TORO :** Porto Alegre	

Lo mejor para tu rodeo, está en

Select Debernardi

La empresa con el catálogo más completo del mercado
y el mejor equipo técnico comercial a tu disposición.

PORTO ALEGRE

Tres Cruces

PIMENTON x NASCIMIENTO x DON AURELIO

	P. NACE	P. DEST	AP.MAT.	L Y C	P. FINAL	CIRC. E.
DEP	-2.79	+0.98	+2.07	+2.56	-4.03	+0.13
% Prec.	83	78	61		72	78
Ranking	1%					
Prom. Raza	+0.1	+5.28	+3.65	+6.11	+11.05	+0.49

PIRAYU

Tres Cruces & Itá Sirí

PIMENTÓN X DALLAS X DON AURELIO

	P. NACE	P. DEST	AP.MAT.	L Y C	P. FINAL	CIRC. E.
DEP	-0.48	+1.81	+2.25	+3.15	-5.19	+0.8
% Prec.	97	96	67		80	84
Ranking	12%					
Prom. Raza	+0.1	+5.28	+3.65	+6.11	+11.05	+0.49

TRANSGRESOR

Cabaña San Antonio de Puntacor SA

HERACROS (ANGUS) x CERRO x RED BRAHMAN

	P. NACE	P. DEST	AP.MAT.	L Y C	P. FINAL	CIRC. E.
DEP	-1.88	+11.63	+3.63	+9.44	+17.29	+0.77
% Prec.	87	83	45		57	49
Ranking	1%	8%		8%	20%	
Prom. Raza	+0.1	+5.28	+3.65	+6.11	+11.05	+0.49

SELECT SIRES ARGENTINA

JUAN DEBERNARDI
GENÉTICA DE CARNE

Select Sires & Juan Debernardi SRL

Select Sires Argentina & Juan Debernardi - Carne

www.select-debernardi.com

+54 9 11 4426-0952

selectdebernardicarne

VAQUILLONAS CONTROLADAS

PARA SERVICIO

TRES CRUCES

CORRAL 85

YouTube | LINK AL VIDEO

RP	PINTURA	FN	REGISTRO	COLOR	PADRE	PN	P 205 D	PA
1301	103	25/03/24	C	N	PIRAYU	28 kg.	199 kg.	459 kg.
1273	102	17/03/24	C	N	PIRAYU	30 kg.	189 kg.	437 kg.

CORRAL 86

YouTube | LINK AL VIDEO

RP	PINTURA	FN	REGISTRO	COLOR	PADRE	PN	P 205 D	PA
1249	104	11/03/24	C	N	PIRAYU	26 kg.	178 kg.	420 kg.
1683	105	11/05/24	C	N	PIRAYU	29 kg.	196 kg.	412 kg.

CORRAL 87

YouTube | LINK AL VIDEO

RP	PINTURA	FN	REGISTRO	COLOR	PADRE	PN	P 205 D	PA
1257	106	11/03/24	C	N	PIRAYU	27 kg.	174 kg.	408 kg.
1281	107	25/03/24	C	N	PIRAYU	27 kg.	186 kg.	428 kg.

CORRAL 88

YouTube | LINK AL VIDEO

RP	PINTURA	F.N.	REGISTRO	COL	PADRE	PN	P 205 D	PA
T795	1	2/08/24	C	C	BERTONE	31 kg.	197 kg.	346 kg.
T819	2	4/08/24	C	C	BERTONE	35 kg.	206 kg.	357 kg.
T841	3	5/08/24	C	C	BERTONE	35 kg.	206 kg.	356 kg.
T963	4	23/08/24	C	C	SERVICIO COLECTIVO	32 kg.	199 kg.	331 kg.

CORRAL 89

YouTube | LINK AL VIDEO

RP	PINTURA	F.N.	REGISTRO	COL	PADRE	PN	P 205 D	PA
T793	5	2/08/24	C	C	BERTONE	32 kg	215 kg.	379 kg.
T845	6	5/08/24	C	C	PIRAYU	35 kg.	214 kg.	371 kg.
T883	7	8/08/24	C	C	BERTONE	38 kg.	206 kg.	351 kg.

CORRAL 90

YouTube | LINK AL VIDEO

RP	PINTURA	F.N.	REGISTRO	COL	PADRE	PN	P 205 D	PA
E1223	8	4/07/24	C	N	SPUTNIK	26 kg.	191 kg.	362 kg.
E1227	9	4/07/24	C	C	SPUTNIK	23 kg.	207 kg.	397 kg.
E1273	10	8/07/24	C	C	SPUTNIK	27 kg.	210 kg.	396 kg.
E1319	11	11/07/24	C	C	SPUTNIK	22 kg.	201 kg.	379 kg.
T721	12	27/07/24	C	C	BERTONE	38 kg.	200 kg.	349 kg.
T755	13	31/07/24	C	C	BERTONE	39 kg.	217 kg.	377 kg.
T989	14	30/08/24	C	C	SERVICIO COLECTIVO	35 kg.	220 kg.	360 kg.

CORRAL 91

YouTube | LINK AL VIDEO

RP	PINTURA	F.N.	REGISTRO	COL	PADRE	PN	P 205 D	PA
E1329	15	15/07/24	C	C	SPUTNIK	33 kg.	191 kg.	346 kg.
E1429	16	25/07/24	C	C	BERTONE	24 kg.	196 kg.	357 kg.
E1477	17	31/07/24	C	C	SERVICIO COLECTIVO	26 kg.	201 kg.	358 kg.
T767	18	1/08/24	C	C	BERTONE	36 kg.	210 kg.	367 kg.
T789	19	2/08/24	C	C	BERTONE	29 kg.	205 kg.	362 kg.
T915	20	15/08/24	C	C	SERVICIO COLECTIVO	36 kg.	216 kg.	365 kg.

CORRAL 92

YouTube | LINK AL VIDEO

RP	PINTURA	F.N.	REGISTRO	COL	PADRE	PN	P 205 D	PA
E1179	21	30/06/24	C	C	SPUTNIK	32 kg.	183 kg.	342 kg.
E1457	22	28/07/24	C	C	BERTONE	26 kg.	181 kg.	324 kg.
E1479	23	31/07/24	C	C	SERVICIO COLECTIVO	26 kg.	189 kg.	337 kg.
R505	24	27/08/24	C	C	SERVICIO COLECTIVO	38 kg.	203 kg.	330 kg.
T735	25	29/07/24	C	C	SERVICIO COLECTIVO	39 kg.	189 kg.	325 kg.
T747	26	30/07/24	C	C	BERTONE	38 kg.	194 kg.	335 kg.

CORRAL 93

YouTube | LINK AL VIDEO

RP	PINTURA	F.N.	REGISTRO	COL	PADRE	PN	P 205 D	PA
E1265	27	6/07/24	C	C	SPUTNIK	24 kg.	166 kg.	312 kg.
E1427	28	25/07/24	C	C	SPUTNIK	23 kg.	197 kg.	360 kg.
E1715	29	21/09/24	C	C	BERTONE	27 kg.	224 kg.	352 kg.
T715	30	26/07/24	C	C	SERVICIO COLECTIVO	35 kg.	203 kg.	359 kg.
T749	31	30/07/24	C	C	BERTONE	39 kg.	213 kg.	371 kg.
T837	32	5/08/24	C	C	BERTONE	35 kg.	211 kg.	365 kg.
T887	33	9/08/24	C	C	BERTONE	36 kg.	205 kg,	350 kg.
T897	34	12/08/24	C	C	BERTONE	37 kg.	231 kg.	394 kg.

CORRAL 94

YouTube | LINK AL VIDEO

RP	PINTURA	F.N.	REGISTRO	COL	PADRE	PN	P 205 D	PA
1669	35	6/05/24	C	C	PIRAYU	29 kg.	156 kg.	323 kg.
1671	36	8/05/24	C	C	PIRAYU	31 kg.	179 kg.	373 kg.
1737	37	22/06/24	C	C	SERVICIO COLECTIVO	29 kg.	178 kg.	340 kg.
T873	39	8/08/24	C	C	SERVICIO COLECTIVO	35 kg.	191 kg.	325 kg.
R435	40	22/07/24	C	C	ATOMO	32 kg.	181 kg.	322 kg.
T743	41	30/07/24	C	C	BERTONE	38 kg.	191 kg.	330 kg.
E1513	38	4/08/24	C	C	SERVICIO COLECTIVO	25 kg.	193 kg.	341 kg.

CORRAL 95

YouTube | LINK AL VIDEO

RP	PINTURA	F.N.	REGISTRO	COL	PADRE	PN	P 205 D	PA
E1169	42	28/06/24	C	C	SPUTNIK	26 kg.	174 kg.	331 kg.
E1195	43	1/07/24	C	C	SPUTNIK	30 kg.	183 kg.	344 kg.
E1219	44	3/07/24	C	C	SPUTNIK	23 kg.	185 kg.	353 kg.
E1257	45	5/07/24	C	C	SPUTNIK	26 kg.	187 kg.	352 kg.
E1263	46	6/07/24	C	C	SPUTNIK	24 kg.	177 kg.	334 kg.
T1061	47	20/09/24	C	C	SERVICIO COLECTIVO		222 kg.	349 kg.

CORRAL 96

YouTube | LINK AL VIDEO

RP	PINTURA	F.N.	REGISTRO	COL	PADRE	PN	P 205 D	PA
E1199	48	2/07/24	C	C	SPUTNIK	24 kg.	171 kg.	325 kg.
E1229	49	4/07/24	C	N	SPUTNIK	27 kg.	167 kg.	312 kg.
E1289	50	9/07/24	C	C	SPUTNIK	35 kg.	177 kg.	320 kg.
E1499	51	3/08/24	C	C	SERVICIO COLECTIVO	28 kg.	183 kg.	320 kg.
E1735	52	10/09/24	C	C	SERVICIO COLECTIVO		190 kg.	304 kg.
T913	54	15/08/24	C	C	SERVICIO COLECTIVO	34 kg.	179 kg.	299 kg.

CORRAL 97

YouTube | LINK AL VIDEO

RP	PINTURA	F.N.	REGISTRO	COL	PADRE	PN	P 205 D	PA
X575	55	15/09/24	C	C	SERVICIO COLECTIVO	24 kg.	190 kg.	302 kg.
E1189	56	1/07/24	C	C	SPUTNIK	24 kg.	171 kg.	326 kg.
E1217	57	3/07/24	C	C	SPUTNIK	25 kg.	160 kg.	300 kg.
E1249	58	5/07/24	C	C	SPUTNIK	26 kg.	155 kg.	288 kg.
E1307	59	10/07/24	C	C	SPUTNIK	24 kg.	155 kg.	286 kg.
E1463	60	30/07/24	C	C	SERVICIO COLECTIVO	27 kg.	160 kg.	281 kg.

CORRAL 98

YouTube | LINK AL VIDEO

RP	PINTURA	F.N.	REGISTRO	COL	PADRE	PN	P 205 D	PA
T797	61	2/08/24	C	C	BERTONE	28 kg.	195 kg.	344 kg.
T799	62	2/08/24	C	C	BERTONE	38 kg.	192 kg.	329 kg.
1729	63	13/06/24	C	C			166 kg.	324 kg.

CORRAL 99

YouTube | LINK AL VIDEO

RP	PINTURA	F.N.	REGISTRO	COL	PADRE	PN	P 205 D	PA
R493	64	23/08/24	C	C	SERVICIO COLECTIVO	19 kg.	192 kg.	328 kg.
E1279	65	9/07/24	C	C	SPUTNIK	25 kg.	165 kg.	307 kg.
R431	66	20/07/24	C	C	SERVICIO COLECTIVO	23 kg.	175 kg.	321 kg.
T731	67	29/07/24	C	C	BERTONE	38 kg.	176 kg.	302 kg.
T807	68	3/08/24	C	C	BERTONE	32 kg.	169 kg.	290 kg.
T773	69	1/08/24	C	C	BERTONE	31 kg.	180 kg.	313 kg.

CORRAL 100

YouTube | LINK AL VIDEO

RP	PINTURA	F.N.	REGISTRO	COL	PADRE	PN	P 205 D	PA
T805	70	3/08/24	C	C	BERTONE	33 kg.	169 kg.	289 kg.
T911	71	14/08/24	C	C	SERVICIO COLECTIVO	30 kg.	162 kg.	272 kg.
E1351	72	17/07/24	C	C	SPUTNIK	26 kg.	164 kg.	298 kg.
E1231	73	4/07/24	C	C	SPUTNIK	24 kg.	164 kg.	308 kg.

CORRAL 101

YouTube | LINK AL VIDEO

RP	PINTURA	F.N.	REGISTRO	COL	PADRE	PN	P 205 D	PA
1653	74	27/04/24	C	C	PIRAYU	22 kg.	137 kg.	294 kg.
E1167	75	28/06/24	C	C	SPUTNIK	23 kg.	165 kg.	316 kg.
R473	76	18/08/24	C	C	SERVICIO COLECTIVO	31 kg.	174 kg.	291 kg.
E1337	77	16/07/24	C	N	BERTONE	26 kg.	184 kg.	339 kg.
E1651	78	21/08/24	C	C	SERVICIO COLECTIVO	28 kg.	176 kg.	295 kg.
T831	79	4/08/24	C	C	SERVICIO COLECTIVO	32 kg.	180 kg.	310 kg.

CORRAL 102

YouTube | LINK AL VIDEO

RP	PINTURA	F.N.	REGISTRO	COL	PADRE	PN	P 205 D	PA
E1233	80	5/07/24	C	C	SPUTNIK	28 kg.	154 kg.	284 kg.
E1601	81	14/08/24	C	C	SERVICIO COLECTIVO	28 kg.	164 kg.	278 kg.
E1719	82	26/09/24	C	C	SERVICIO COLECTIVO	28 kg.	152 kg.	229 kg.
R495	83	23/08/24	C	C	SERVICIO COLECTIVO	27 kg.	162 kg.	268 kg.
T1025	84	13/09/24	C	C	SERVICIO COLECTIVO	31 kg.	185 kg.	291 kg.
E1515	85	4/08/24	C	C	SERVICIO COLECTIVO	22 kg.	153 kg.	269 kg.
E1707	86	11/09/24	C	C	SERVICIO COLECTIVO	29 kg.	177 kg.	280 kg.

CORRAL 103

YouTube | LINK AL VIDEO

RP	PINTURA	F.N.	REGISTRO	COL	PADRE	PN	P 205 D	PA
E1433	88	26/07/24	C	N	SPUTNIK	26 kg.	157 kg.	278 kg.
E1597	89	14/08/24	C	N	BERTONE	23 kg.	169 kg.	290 kg.
E1695	90	6/09/24	C	N	SERVICIO COLECTIVO	27 kg.	167 kg.	268 kg.
R469	93	14/08/24	C	N	SERVICIO COLECTIVO	32 kg.	167 kg.	280 kg.
R471	91	16/08/24	C	N	SERVICIO COLECTIVO	32 kg.	180 kg.	302 kg.
X587	92	8/10/24	C	N	SERVICIO COLECTIVO	36 kg.	192 kg.	280 kg.

CORRAL 104

YouTube | LINK AL VIDEO

RP	PINTURA	F.N.	REGISTRO	COL	PADRE	PN	P 205 D	PA
E1537	94	7/08/24	C	N	SERVICIO COLECTIVO	27 kg.	167 kg.	289 kg.
E1569	95	11/08/24	C	N	BERTONE	23 kg.	158 kg.	273 kg.
E1617	96	15/08/24	C	N	BERTONE	21 kg.	158 kg.	271 kg.
E1687	97	4/09/24	C	N	BERTONE	32 kg.	167 kg.	265 kg.
E1727	98	29/09/24	C	N	SERVICIO COLECTIVO	31 kg.	185 kg.	279 kg.
R489	99	22/08/24	C	N	SERVICIO COLECTIVO	38 kg.	172 kg.	278 kg.
R517	100	2/09/24	C	N	SERVICIO COLECTIVO	35 kg.	161 kg.	255 kg.
R539	101	22/09/24	C	N	SERVICIO COLECTIVO	29 kg.	169 kg.	259 kg.

★★★

TRABAJANDO CON LOS

LÍDERES DE LA

GANADERÍA ARGENTINA

EMBRIONES DT

IHO

IHO PATAGONIA EMBRYOS

FOR EXPORT

ÚLTIMA TECNOLOGÍA EN EL MERCADO

+ COMPROMISO + PASIÓN

IRAM
GESTIÓN DE LA CALIDAD
RI 9000- 15615
IRAM-ISO 9001: 2015

+54 9 11 68009729
INEHIRIART@GMAIL.COM

@IHO.INVITRO
/IHO.INVITROENBOVINOS.ARGENTINA

Rural

nera

Impulsá tu ganado

Tenés financiación para potenciar tus reproductores bovinos.

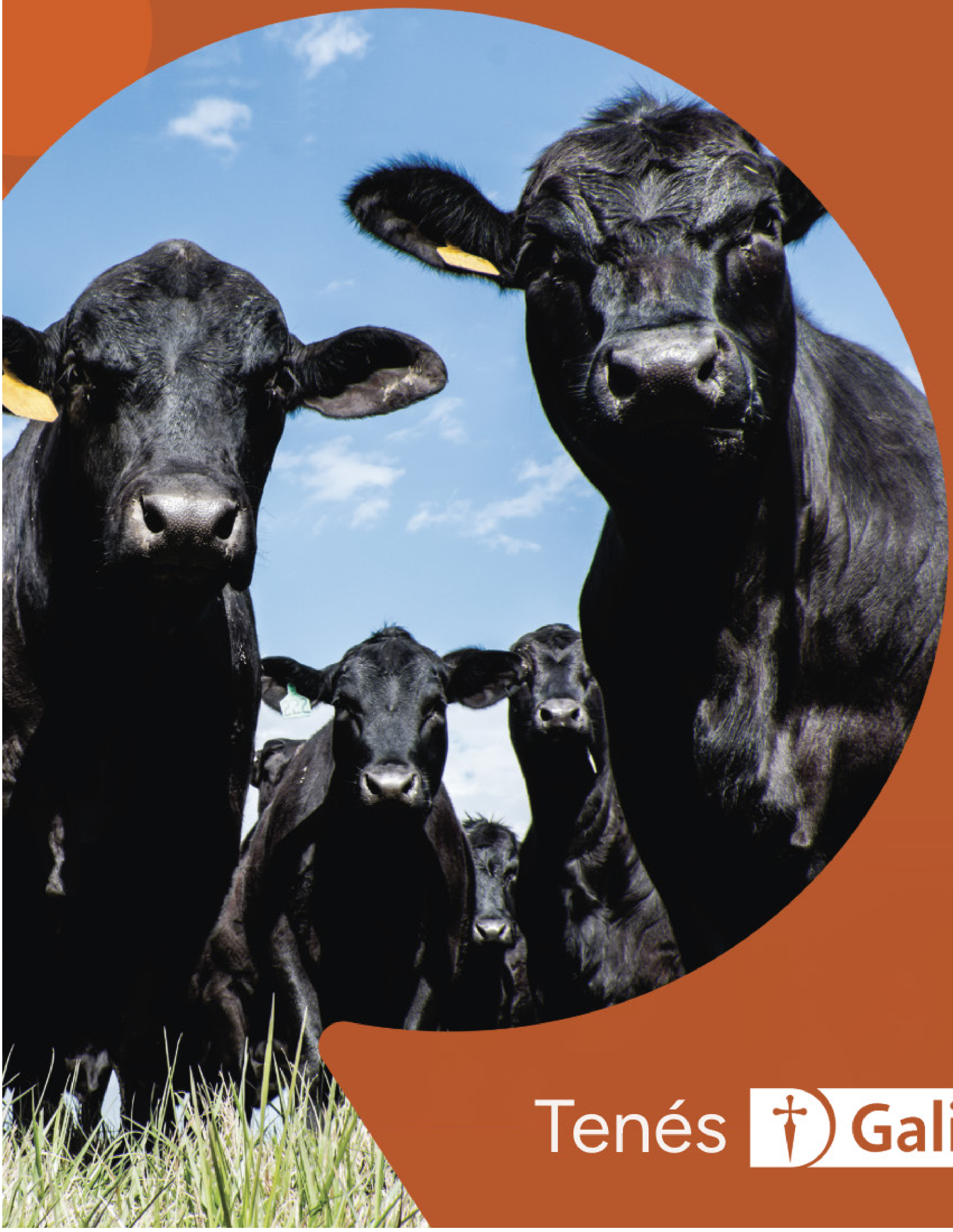

Tenés Galicia

TRES CRUCES

Ortiz de Ocampo 3302, Módulo 2, Piso 5, CABA

lastrescruces@lastrescruces.com.ar

www.cabanatrescruces.com.ar

Cabaña Tres Cruces

@cabanatrescruces

Cabaña Tres Cruces